

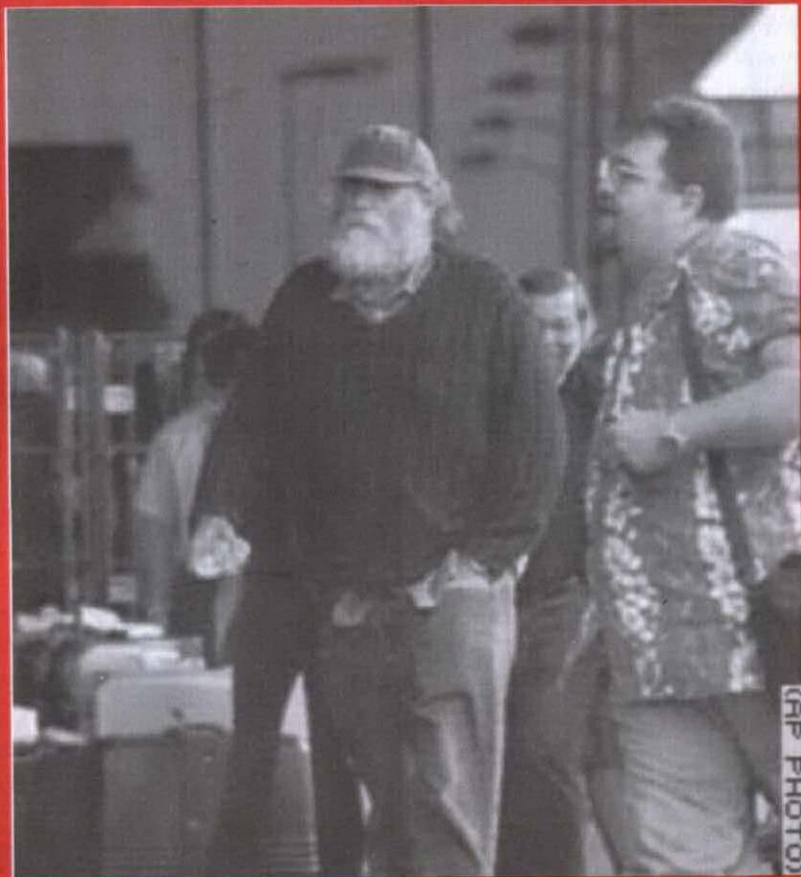

REVISTA BRASILEIRA DE XADREZ POSTAL

Fundado em 14/02/69 - ANO XXI - Nº 130 - Julho - 2005



ASSEMBLÉIA DO CXEB

Lembramos aos companheiros que a Assembléia do CXEB será realizada no dia 31 de Julho, a partir das 9:00 horas, na sede social do Círculo Militar de São Paulo (Rua Abílio Soares, 1589 – Moema São Paulo – SP).

homepage: <http://www.cxeb.org.br>

email: cxeb@dialdata.com.br

RBXP - nº 130

ÍNDICE

ELEIÇÕES

Chapa Consolidação do CXEB 3

Chapa Reconstrução do CXEB 7

SEÇÕES E ARTIGOS

Solucionismo 14

Mais um brasileiro na Final do Mundial 16

Partidas 18

Máquinas dão um passeio 19

Considerações sobre o estudo 22

Qual é o melhor lance 25

22º Torneio de Linares 26

Respostas deste número 48

Teste a sua habilidade no meio-jogo... 60

TORNEIOS

Torneios Eletrônicos 49

Campeonato Brasileiro Individual 51

Taça Brasil..... 53

Campeonatos Estaduais 55

Torneios Especiais..... 55

Classificação..... 57

Temáticos..... 58

CXEB

Clube de Xadrez Epistolar Brasileiro

Presidente de Honra:

Ubirajara de Oliveira Barroso

Diretoria 2003/2005:

Presidente:

José Joaquim de Amorim Neto

Vice-Presidente:

Alberto Pinheiro Mascarenhas

Diretor Administrativo:

Lair Válio Alves

Diretor Financeiro:

José Gilberto Meireles

Diretor Geral de Torneios:

Dorgival Olavo Guedes Jr

Diretor da Área Internacional:

Bolívar Ribeiro Gonzalez

Diretor de Publicações:

Sérgio Gonçalves Barbosa

Diretor de Divulgação:

Luiz Ângelo Marques Noronha

Conselho Consultivo:

Presidente: Ubirajara de Oliveira Barroso.

Membros Natos: Antônio Carlos Raposo, João Alberto Correia da Silva, Milton Gonçalves Sanchez, Nelson Lopes da Silva, Pedro Luiz de Oliveira Costa Neto e Torben Erik Carlsen.

Membros Eleitos: Márcio Barbosa de Oliveira, Luiz Fernando Cirello, Warner Bruce Kover.

Conselho Fiscal:

Titulares: Dieter Hans Bruno Kohl, João de Deus Carvalho, Ruy Castro Monteiro da Silva.

CAPA: Após 9 meses detido no Japão, Bobby Fischer, 62, um pouco mais magro, com uma longa barba acinzentada e usando um boné de beisebol, segue mancando um pouco, já no Aeroporto de Narita, rumo ao voo que o transladará à Islândia.

RBXP - REVISTA BRASILEIRA DE XADREZ POSTAL

EDITADA BIMESTRALMENTE PELO CLUBE DE XADREZ EPISTOLAR BRASILEIRO

E-mail: cxeb@dialdata.com.br

Home-page: <http://www.cxeb.org.br>

Redator: Sérgio Gonçalves Barbosa (Caixa Postal 323 - Rio de Janeiro - RJ - 20001-970)

Secretário da Redação: Nelson Lopes (Caixa Postal 21.200 - São Paulo - SP - 04602-970)

Colaborador desta edição: Sérgio Gonçalves Barbosa, Alberto Pinheiro Mascarenhas, Nelson Lopes da Silva e Warner Bruce Kover.

Impressão: COPIDART Editora Ltda - Rua Paulo Setúbal, 37 - São Paulo - SP - 02031-010

Todo material destinado à publicação na RBXP deve ser enviado ao Redator.

Tiragem desta edição: 500 exemplares

CHAPA CONSOLIDAÇÃO E DESENVOLVIMENTO DO CXEB

1 – COMPOSIÇÃO DA CHAPA – (para lembrar)

Presidente:	Dorgival Olavo Guedes Júnior,
Vice-Presidente:	Márcio Barbosa de Oliveira,
Diretor Administrativo:	Lair Válio Alves,
Diretor Financeiro:	Romeu Edgar Mundstock,
Diretor Geral de Torneios:	Paulo Roberto Thormann Marczykoski,
Diretor da Área Internacional:	Bolívar Ribeiro Gonzalez,
Diretor de Publicações:	Jorge André Pregun,
Diretor de Divulgação:	Alberto Mourão Bastos,

2 – SÍNTESE DE NOSSA PROPOSTA:

Pretendemos reduzir as **despesas** do Clube de forma a torná-las compatíveis com as nossas **receitas atuais**. Em seguida, **avaliar alternativas para novas fontes de recurso**.

Para adequação das despesas, algumas ações básicas: **fechamento do Escritório** de São Paulo e implantação **da Revista Eletrônica**.

O projeto de **fechamento do Escritório** de São Paulo já está em andamento e tem por base a distribuição das funções hoje desempenhadas por um (único) empregado, entre o maior número possível de associados. Tem como subproduto o resgate do voluntariado no Clube. A **Revista Eletrônica**, a ser implementada pelo nosso companheiro Jorge Pregun, futuro Diretor de Publicações, será distribuída a todos os sócios optantes (dentre os que têm email). A Revista em papel continuará a ser distribuída a todos os que não fizerem a opção pela Eletrônica.

Na área de torneios nosso objetivo síntese é: **“o da busca, a todo custo, da valorização dos torneios nacionais sem deixar que haja qualquer retrocesso em relação aos êxitos até agora obtidos na área internacional”** e para alcançar esse objetivo algumas das nossas idéias

a) Criar torneios por email para acesso a não sócios (ou tornar abertos torneios já existentes, como os Temáticos)

b) Voltar nossas atenções para o iniciante e para o sócio que joga xadrez como diversão sem a preocupação de ganhar títulos (mesmo que não concorde em entregá-lo de graça para adversário de mesmo calibre!)

c) Estimular o **ressurgimento do espírito de camaradagem** entre os disputantes, fazendo reviver o lema **LEVA O XADREZ, TRAZ O AMIGO**.

3. FIM DE CAMPANHA

No momento em que preparo esta matéria há uma intensa troca de mensagens entre sócios que direta ou indiretamente têm interesse no resultado das eleições. Muitos demonstram um “entusiasmo” além da conta.

No afã de mostrar que defendem a melhor opção alguns se esquecem que somos um Clube de Xadrez que tem um LEMA que, em alguns aspectos, deve se sobrepor até às normas escritas, reguladoras da vida associativa. A divisa **LEVA O XADREZ, TRÁZ O AMIGO** tem um significado muito forte para cada um de nós.

É possível que tenhamos nossas divergências pessoais. Gostar ou não gostar de alguém é muito humano. Mas o Clube, seu lema, seu estatuto e sobretudo a sua história, precisa assegurar para que as relações entre seus associados sejam sempre pautadas pela cordialidade. E para deixar claro que essa diretriz é de suma importância, além de um **Lema** o Clube criou um **“Código de Ética”**, no qual estabelece, através de princípios - o que é desejável no relacionamento entre nós todos. É desse código que transcrevo:

“Ética, independente de qualquer conceito ou definição formal, é a maneira de agir e proceder, de acordo com os princípios dos bons costumes estabelecidos e aceitos pela sociedade em que se vive.”

“Não é portanto uma lei material, no seu sentido estrito, a qual, como condição de sua própria existência e eficácia, impõe sanção à sua transgressão, mas “normas” de conduta para as quais, com ou sem sanção, recomenda, orienta e estabiliza o comportamento individual, a fim de que haja não só uma melhor e mais ditosa convivência entre os homens como para que essa convivência seja digna e altruísta”.

Em todas as peças da campanha da Chapa Consolidação e Desenvolvimento do CXEB temos repetido um dos nossos propósitos: “Estimular o ressurgimento do espírito de camaradagem entre os disputantes, fazendo reviver o lema **LEVA O XADREZ, TRAZ O AMIGO.**”

Pretendemos fortalecer cada vez mais este lema!

Ante o entusiasmo de alguns, ante algumas expressões mais adequadas para um outro tipo de eleição, na qual outros valores estivessem em jogo, chegamos e pensar em devolver o que considerávamos insulto, mas, cientes de que tal comportamento em nada contribuiria e só faria tornar ainda mais ácida a campanha, preferimos não revidar.

É possível até que alguém associe esse comportamento à timidez, numa de suas acepções menos lisonjeiras. Nós preferimos associá-lo à temperança. Afinal, pelo menos nesse aspecto, estamos certos da adequada postura.

4. QUEM SOMOS:

A Chapa Consolidação e Desenvolvimento do CXEB é integrada por:

Dorgival – Atual Diretor Geral de Torneios, na função desde 2001. Antes exerceu as funções de Diretor do Departamento de Torneios Postais, da Divisão de Torneios Temáticos e de Diretor de Torneios, na qual se iniciou em 1992, 2 anos depois de admitido como sócio, em 1990. Fora do CXEB foi Presidente; Vice Presidente por 2 mandatos e membro dos Conselhos Deliberativo e Fiscal do Clube dos Oficiais da PMMG. Atualmente é Vice Presidente da União dos Militares de Minas Gerais, eleito para o biênio 2005/ 2008.

Nascido em 1938, em Diamantina, MG (terra de JK), militar reformado da PMMG, casado, 2 filhos também casados e avô de 4 netos.

Márcio Barbosa – Médico radiologista formado em Juiz de Fora, nascido em Mirai (MG) há 53 anos. Mora no Rio desde 1973 onde exerce a profissão como funcionário do governo e na sua Clínica particular. Casado e pai de duas filhas(7 e 13 anos). Participou das conversações que resultaram na fundação do CXEB e estabelecimento de suas primeiras Regras e é considerado sócio fundador apesar não ter comparecido à Assembléia de fundação, já que ainda morava no interior de Minas (são fundadores todos os sócios de matrícula menor que 100; Márcio é Matrícula 66). Foi diretor de torneios nos anos 70/80. É Capitão das equipes do CXEB que disputam as Olimpíadas e o Campeonato Panamericano. Foi Presidente do Clube de Xadrez Guanabara nos anos 80 e Vice-Presidente do Botafogo de Futebol e Regatas em 91-92 – Atualmente é Mestre Internacional Sênior da ICCF (SIM / ICCF), a um passo de sua última norma de Grande Mestre (GM).

Lair – Iniciou no xadrez aos 12 e aos 14 anos já participava do Campeonato do Interior Paulista e dos Jogos Abertos do Interior de SP. Como estudante de Medicina participou de várias versões das Olimpíadas Universitárias e foi Campeão Universitário pelo Paraná em 64. Formado Médico deixou o xadrez ao vivo por 10 anos e ao voltar por pouco não jogou as finais do Campeonato Paulista. Sócio do CXEB desde 1980 e sempre viveu intensamente a vida do clube. Foi Secretário por 4 vezes, nas gestões do Ubirajara Barroso, tendo

trabalhado em todos os setores do Clube, inclusive na elaboração da Revista e no esforço para trazê-la para São Paulo, participando ativamente das diligências para esse fim junto com Antônio Pedro, Raposo e Nelson. Depois de disputar torneios em todas as categorias do Clube e uma final de CBI, passou a dedicar-se aos torneios da ICCF, ganhando os títulos de IM/ICCF SIM/ICCF (Mestre Internacional Sênior) e mais recentemente tornou-se o segundo brasileiro a classificar-se para a FASE FINAL de um Campeonato Mundial Individual da ICCF (Word Cup 21). É o atual Diretor Administrativo, na segunda gestão, responsável direto pelos trabalhos no Escritório. É médico anestesista com intensa atividade profissional em São Paulo.

Romeu Mundstock é gaúcho de Candelária onde nasceu em 22 de janeiro de 1933 mas está radicado em São Paulo há quase 50 anos. É casado e tem 2 filhos. Sócio do CXEB há quase 20 anos (desde 1986), foi diretor de torneios e tesoureiro, eleito em 1991, permanecendo na função até 1995. Voltou à função de 1999 a 2001 e na última gestão atuou como auxiliar de tesouraria. Durante alguns anos, concomitantemente com a tesouraria, após 1993, colaborou e colabora com o Setor de Adjudicações (SETADJ), como adjudicador. Convocado mais uma vez pretende colaborar com o CXEB na função de Diretor Financeiro

Paulo Marczykoski – Natural de Rio Grande (RS) ,59 anos , casado, dois filhos solteiros, bancário, aposentado como Gerente Geral no BB desde 1995. Em todas as cidades onde trabalhou também participou do movimento enxadrístico local. Joga postal no CXEB desde 1971, tendo intensificado sua participação em torneios a partir de sua aposentadoria, com especial dedicação aos torneios por email, Fez parte do grupo de trabalho que, com o Presidente Amorim, inseriu o xadrez por email no calendário do CXEB. Grande entusiasta do Xadrez Epistolar Rápido apoiou a idéia inovadora de Marcos Koatz e organizou e dirigiu vários torneios da modalidade. Atua, desde 1996, como diretor de torneios por email tendo tido a iniciativa de criar um grupo MSN onde ficam arquivadas as mensagens dos jogadores nos torneios que dirige, evitando assim um dos pontos de conflito da modalidade.

Bolívar – Baiano, nascido em Salvador, 39 anos, residente em Curitiba há 15, sócio do CXEB há 20 anos. É o atual Diretor da Área Internacional, dando seqüência ao profícuo trabalho do Alberto Mascarenhas que, atuando em sintonia com o então Vice Presidente Amorim, inseriu definitivamente o CXEB no cenário do Xadrez Epistolar Internacional, trabalho este continuado por Bruce Kover, e que resultou em largos e significativos resultados no presente. É Mestre FIDE, Árbitro Nacional da CBX, Instrutor Escolar Nacional da CBX, Professor e Técnico de Xadrez de Curitiba. Já visitou mais de 80 cidades brasileiras em 22 anos de participações no xadrez ao vivo. Em 1991 teve o seu melhor rating FIDE, 2335, disputando a Copa Latina Americana de Xadrez (ao vivo), durante a qual teve a honra de jogar contra Vladimir Kramnik. Atua como diretor em diversas torneios, colabora com o setor de adjudicações e atua como capitão de equipes do CXEB na fase final das 13ª Olimpíadas ICCF, e de matches internacionais. Mantém Home Page pessoal: www.xadrez.pro.br.

Pregun – 44 anos, casado, 2 filhos, há 30 anos funcionário da Eletropaulo, hoje no cargo de Técnico em Eletricidade, e atuando na área de Planejamento de Investimentos da Empresa e no Planejamento de novas Subestações e circuitos primários de energia. Sócio do CXEB desde 1989 e desde 1990 atuando como diretor de torneios. Foi eleito por 3 mandatos (97, 99 e 2001) como Diretor Tesoureiro, Diretor Administrativo e Diretor de Publicações. É autor de alguns softwares específicos para o trabalho do CXEB, como um Programa de Emparelhamento e uma planilha para administração de torneios, para uso dos diretores de torneios. Seu principal anseio, como Diretor de Publicações é implantar e dar substância à Revista Eletrônica.

Alberto Bastos – É campeão individual de xadrez pelo Estado de São Paulo e, morando hoje no Flamengo, no Rio de Janeiro, é um dos finalistas do VIII CEI RJ. É Mestre Brasileiro de Xadrez Postal e sócio do Clube desde o início dos anos 90. Foi também sócio do NBS – Núcleo Brasileiro de Solucionistas. Tem hoje 42 anos, é casado e tem 3 filhos, Gabriel de 13 e as filhas Isabella de 11 e Beatriz, de 9 anos. Empresário, sócio fundador da empresa Modulo Security Solutions, Diretor de Segurança da Informação da ASSESPRO-RJ, Diretor de Divulgação do Capítulo Brasileiro da ISSA, Membro do Fórum dos Líderes Empresariais, Líder Empresarial do Setor de Tecnologia, Membro do Conselho Diretor das empresas APPI Informática e Safevote Inc., Professor Universitário, Coordenador de Grupo de Trabalho da ABNT, autor de livros e artigos em Segurança da informação.

5.CONCLUSÃO

Acreditamos ter feito tudo que estava a nosso alcance para mostrar aos companheiros as razões pelas quais entendemos que a **Chapa Consolidação e Desenvolvimento do CXEB** é a melhor opção para o Clube. Se a maioria dos associados entender assim, estaremos, durante dois anos, trabalhando para corresponder à confiança que em nós foi depositada.

Este é pois o momento para agradecimentos.

Somos gratos a todos que apoiaram a nossa campanha e nos deram conhecimento disto. Em especial agradecemos a aqueles que nos enviaram mensagens e nos autorizaram divulgar o seu apoio. Aqui destaco os nomes de Luiz Fernando Cirello e Zélio Bernardino dois dos sócios fundadores e ainda ativos; João Alberto Correia da Silva, ex-presidente; veteranos como Telmo Sebastião Bueno, Marcos Antônio dos Santos e Ailton José de Faria, Grandes Mestres Internacionais ICCF como Carlos Evanir Costa, Salvador Omce de Cresce e Nívio João; Alberto Pinheiro Mascarenhas, Milton Weyrich, Luiz Ângelo Marques de Noronha e Mário Sérgio S. Guimarães, que se deram ao trabalho de produzir textos esclarecedores sobre as chapas concorrentes e seus programas; Metry Bacila, seu genro o IM ICCF Fausto M Mesquita Jr e o jovem Matheus Bacila de Mesquita, filho de Fausto e neto de Metry, uma família inteira apoiando nosso trabalho, os companheiros da Diretoria atual, capitaneada pelo combatido e combativo José Joaquim de Amorim Neto e os Diretores de Torneio, com destaque para Warner Bruce Kover, João Baptista de Carvalho, Wagner Ferraro da Costa, José Façanha Mamede, Jaime Henkes, Valdir Tavares Dourado e muitos outros apoios como os de James Jansen, José Gilberto Meireles, Ramiro Costa Almeida, Rodrigo Fagnolli, Marco Aurélio Maia, Alcindo Bastos e Flavio A. Braga da Silva, que nos chegaram através de integrantes da Chapa; apoio de sócios conhecidos como Richard Mitsuo Fuzishawa, Luis Almiron, Sérgio Luiz de Souza, Sérgio Barbosa, Torben Rik Carlsen, José Célio Coltro e menos conhecidos como Wagner de Melo Franco e Silva, Márcio Tosta Gonçalves, Emerson Michelin, Aroldo Almeida, Sérgio W. Guimarães, Uilde E. Monteiro, Marcelo B. Rodrigues e muitos outros a quem peço desculpas por ter omitido o nome, fruto de registro incompleto ou incorreto ou até por falta de espaço, limitado para esta publicação. Sua decisão, na forma de voto, será tomada nos próximos dias. Nós prometemos trabalhar firme para consolidar e desenvolver o CXEB e precisamos de sua ajuda para cumprir o que prometemos.

Confie na nossa experiência

Vote certo! Vote na CHAPA CONSOLIDAÇÃO E DESENVOLVIMENTO DO CXEB

RECONSTRUÇÃO DO CXEB

Necessidade cristalina e inadiável para salvar o Clube!

Diretoria de Dorgival Guedes editou a RBXP de maio sem prestar contas!

Dorgival Guedes quer entregar a Amorim o saldo existente na conta do CXEB!

Para não se queimar, escalou dois escudeiros para defender os interesses de Amorim!

Parece incrível, mas a Diretoria de Dorgival Guedes, candidato situacionista, editou a RBXP de maio de 2005 sem prestar contas. Continuou, pois, a manter a Comunidade Cexebeana na ignorância da situação financeira do CXEB. Embora devamos confiar que o faça na edição de julho, o fato é que, na RBXP Nº 129, nenhuma linha foi publicada a respeito do balanço patrimonial referente ao exercício de 2004, encerrado há quase cinco meses. Nem sequer um balancete mensal (obrigatório por força do art 31, alínea g do Estatuto do CXEB) foi publicado ou, ao menos, um esclarecimento pormenorizado sobre a dívida de que, alegadamente, Amorim seria credor em face do Clube. E não foi por falta de pedidos de que essas obrigações estatutárias fossem cumpridas, aproveitando-se a edição de maio da RBXP. Em dois "e-mails" pessoais e diretos, enviados em 13/04/2005 e 26/04/2005, exortei o atual Presidente, mentor de Dorgival Guedes, a prestar contas aos associados e a justificar, centavo a centavo, a tal dívida. Está aí a resposta de desprezo que o atual poder, de que participa Dorgival Guedes, oferece aos associados do CXEB. Dorgival Guedes não é apenas o cabeça de chapa da situação. Ele é um dos diretores do homem que, não diretamente, por falta de coragem, mas por intermédio de prepostos, diz-se dono do saldo bancário depositado na conta do CXEB. O fato é que Amorim tem interesse na eleição de Dorgival Guedes porque esse é o modo seguro de entrar em posse do dinheiro existente na conta do CXEB. Não custa lembrar que o Estatuto do CXEB exige a publicação de balanço anual (art 34, alínea d). E para que ele seja publicado na RBXP em prazo razoável, o Presidente deve encaminhá-lo ao Conselho Fiscal até 30 de março: daí resulta que a publicação na RBXP de maio torna-se razoável, pois há prazo suficiente, desde que a Diretoria e o Conselho Fiscal atuem com diligência. Ademais, o foco principal da questão nem bem é este, mas o esclarecimento das pretensões financeiras do mentor de Dorgival Guedes. E tal exposição de fatos dispensa balanço, bastando a apresentação de uma conta pormenorizada a provar os desembolsos alegados por aquele que pretende, matreiramente, fazer de Dorgival Guedes seu sucessor. Dorgival Guedes, para tentar evitar chamuscamento, não falou diretamente sobre as pretensões financeiras de seu mentor. Escalou para esse triste papel Alberto Pinheiro Mascarenhas e Luiz Ângelo Noronha, respectivamente Vice-Presidente e Diretor de Divulgação do atual poder: obviamente, escolheu-os a dedo por não serem candidatos em sua chapa e poderem aparentar isenção de interesse. A técnica foi a seguinte: Mascarenhas escreveu uma longa arenga de dez páginas atacando o Plano de Gestão da **RECONSTRUÇÃO**, elogiando a plataforma eleitoral da situação, justificando a extensa bateria de irregularidades cometida por sua pseudogestão e **defendendo a pretensão financeira de Amorim contra o CXEB**; Dorgival Guedes encaminhou-a aos eleitores com uma carta, por ele assinada, de total endosso, isto é, astuciosamente falando a mesma coisa, mas por boca de preposto (trata-se de sutil sinalização ao seu mentor, Amorim, para que fique tranqüilo quanto aos direitos financeiros que alega); já Noronha ficou na reserva, aguardando alguma manifestação para reforçar a posição de seus parceiros. Quando essa oportunidade surgiu, desfechou ataques à campanha supostamente destrutiva da **RECONSTRUÇÃO** e, inadvertidamente, desafiou-me a mostrar em que ponto o mentor

de Dorgival Guedes havia, como afirmei, violado o Estatuto: mostrei-lhe, em “e-mail” de 20/05/2005, de modo didático, apenas uma amostra, **seis graves violações estatutárias no espaço de dois ou três anos**. Elas não serão descritas aqui por falta de espaço, mas oportunamente serão comunicadas, por “e-mail” e carta, à Comunidade Cexebeana.

Vejamos, sumariamente, o conteúdo da arenga de Mascarenhas e, ao longo do texto, iremos comentando as posições divergentes.

Isenção de análise e elogio aos sucessos do atual poder: trata-se de uma piada, porque Mascarenhas é Vice-Presidente na atual pseudogestão, portanto não tem isenção alguma, é partícipe de todos os desmandos e insuficiências dela e tem interesse em racionalizar os fracassos (uso o termo **racionalizar** em sentido psicológico);

Fracassos atribuídos à falta de voluntariado: comungamos da afirmativa sobre a dificuldade em obter ajuda voluntária, mas isso não pode ser escusa para o descalabro técnico e financeiro que hoje impera no CXEB, pois quem se propõe a eleger-se deve assumir todas as responsabilidades inerentes ao cargo para o qual consegue o voto da comunidade — ou então tenha a decência de não pedir tal voto para depois frustrá-lo;

Papel altruísta de Amorim: o mentor de Dorgival Guedes não é um benfeitor, mas o principal responsável pelas irregularidades financeiras que o impedem até de apresentar-se francamente como **suposto credor** (vejam que Amorim, de sua própria boca ou de seu próprio punho, nunca teve coragem de assim apresentar-se aos associados, pois precisa de Mascarenhas para fazê-lo). Se é mesmo verdade que ele emprestou muito dinheiro ao CXEB, embora se recuse a provar o que alega, foi por sua própria e grave incompetência, pois não conseguiu sequer movimentar a conta bancária do Clube, durante dois anos, ou mais (ninguém sabe o tempo exato), e assim não pôde efetuar convencionalmente os pagamentos estatutários. Inépcia nada tem que ver com altruísmo.

Dificuldades burocráticas com o Banco do Brasil: pura chicanice. O banco em questão é uma instituição reconhecidamente eficiente. O impedimento de movimentação da conta não se deveu a problema algum oposto pelo banco, mas ao fato de que a Diretoria de Dorgival Guedes não conseguiu sequer apresentar à instituição bancária os documentos cartorários exigidos por lei para que o Presidente e o Diretor de Finanças pudessem emitir cheques e efetuar aplicações financeiras. Por quanto tempo? No mínimo até o início de 2005 e dasafiamos Dorgival Guedes, Mascarenhas, Noronha, Amorim, Romeu Mundstock e José Gilberto Meireles (este, ao menos formalmente, Diretor da área) a provar o contrário;

O alegado dinheiro do Amorim: transcrevo literalmente o texto de Mascarenhas (pág 3, parágrafo 3), referindo-se ao saldo bancário existente na conta do CXEB no Banco do Brasil.

“Fica claro então que este alto saldo pertence ao Amorim e não ao CXEB...”

Aí está, com todas as letras: não de punho próprio, pois coragem lhe falta, o mentor de Dorgival Guedes, o responsável-mór pela desordem financeira reinante no CXEB, apresenta-se, finalmente, à Comunidade Cexebeana como proprietário de tudo o que existe na conta bancária do CXEB! Mascarenhas só não explica se isso é tudo, ou Amorim teria direito a ainda mais. Mas ele deixa escapar, num deslize, que é mais, ao definir de que modo Dorgival Guedes, sucessor ungido de Amorim irá pagar: por meio de **“medidas saneadoras que foram implementadas nesses últimos anos (...) e outras já planejadas e por implementar (...) que viabilizarão a quitação desse empréstimo...”**. Ou seja, se eleito, Dorgival Guedes e sua diretoria trabalharão, no aspecto financeiro, não pelos objetivos do Clube, mas para proporcionar a Amorim o tal ressarcimento a que supostamente tem direito, pobre mecenas incompreendido que é. **Não tenham dúvida alguma de que não reconhecemos a pretensão financeira do Amorim. Ele terá de demonstrá-la em juízo, se for necessário. O dinheiro que está na conta do CXEB, até prova cabal em contrário,**

pertence aos associados, não a Amorim ou quem quer que se diga credor do CXEB sem sequer esforçar-se para demonstrar o que alega. A comunidade cexebeana tem direito a receber esclarecimentos, mas a diretoria de Dorgival Guedes sonega-lhe as informações, de modo deliberado: esta é a verdade que os eleitores verão, apesar do processo de desinformação mantido por Dorgival Guedes, por Mascarenhas, por Amorim e por todos os que sabem de tal estado de coisas e silenciam, podendo ser responsabilizados até com seus bens pessoais, face à **confusão patrimonial** instalada no CXEB, conforme dispõem o art 50 do Código Civil Brasileiro e o art 5º, parágrafo único do Estatuto.

Congelamento do valor da anuidade por dois anos: Mascarenhas qualifica esta nossa proposta como ridícula, mas já está claro o motivo. Dorgival precisa garantir o dinheiro do "altruísta" Amorim e como fazê-lo sem impor aumento de contribuição? Julgue o eleitor.

Retomada da transparência na administração financeira: Mascarenhas contorna o núcleo desta nossa proposta, desviando o foco para a área internacional e alegando que a ICCF faz auditoria de tais contas. Nós, associados do CXEB, queremos ver essas contas publicadas na RBXP, pouco importando a atuação da ICCF, que não está em causa: exigimos transparência financeira total;

Manutenção do escritório de São Paulo, com redução de custo de aluguel: Mascarenhas defende o fechamento, proposto pela chapa situacionista. Ele e Dorgival nem levam em conta o que isso pode significar em prejuízo aos associados que não dispõem de computador, ou preferem manter a correspondência convencional. Será que os diretores terão condição de montar arquivos onerosos em casa? Irão às filas de correio? Ademais, nenhum deles esclarece a quanto montaria a quitação trabalhista do antigo funcionário. A **RECONSTRUÇÃO** dispõe de levantamento de preços da salas no centro de São Paulo a R\$ 450,00 mensais, já incluídos impostos e taxas, e vai transferir o escritório da zona sul, onde custa perto de R\$ 1.100,00 por mês (custo do aluguel de um apartamento com três dormitórios em São Paulo), para lá, com substancial economia, concretizando a promessa que a diretoria de Dorgival Guedes cansou-se de fazer e não cumprir;

Aprovação de contas pelo Conselho Fiscal: para rebater nossa posição contra as pretensões do mentor de Dorgival Guedes, Mascarenhas afirma que as contas dos últimos quatro exercícios foram aprovadas pelo Conselho Fiscal. Impressionante a desfaçatez de tal afirmação. O **balanço anual de 2002**, que obrigatoriamente deveria ter sido publicado com parecer do Conselho Fiscal (art 34, alínea d do Estatuto), nunca foi publicado. A RBXP nº 118/119, página 11, publicou apenas uma demonstração de resultados (que, à vista da legislação contábil vigente, não substitui o balanço patrimonial). Ainda que aquilo fosse um balanço, mas não é, exigia-se nele a assinatura do Diretor de Finanças (art 31, alínea e do Estatuto): note-se que o Diretor em questão era José Gilberto Meireles e o tal demonstrativo está assinado por Romeu Mundstock, auxiliar de tesouraria. Ademais, **não figura lá a assinatura de membro algum do Conselho Fiscal**, contrariando a falaciosa afirmativa de Mascarenhas. Acontece que **ausência de assinatura significa não-aprovação**. Agora o **balanço anual de 2003**: em manifesta e grave violação estatutária (art 19, inciso II, do Estatuto) Amorim, que quer ver Dorgival Guedes a sucedê-lo nesse festival de inépcia, **sonegou à Assembléia-Geral o conhecimento das contas do exercício**, canhestramente comunicando aos presentes (ver ata à página 8 da RBXP de novembro de 2004) apenas o seguinte:

"Não tendo ficado pronto a tempo o relatório da área financeira, o presidente Amorim comprometeu-se a enviar a cada um dos associados presentes cópia do Parecer do Conselho Fiscal para que o mesmo fosse apreciado."

Ocorre que, sem aprovação da Assembléia-Geral, o parecer do Conselho Fiscal nenhum valor tem. O Conselho não aprova as contas, ele recomenda à Assembléia-Geral sua aprovação. Ora, a AG não votou esse item da pauta, portanto o balanço de 2003, apesar de publicado em janeiro de 2005 (outra violação estatutária, de prazo) permanece até agora sem aprovação do Corpo Social. Nada menos do que tamanha empulhação, tamanha afronta à verdade, é o que se lê no texto de Mascarenhas! Trata-se de lamentável insulto à inteligência do eleitor cexebeano, mas terá a devida resposta nas urnas.

Nossas propostas da área técnica, que impactam o quadro associativo: o preposto de Dorgival Guedes, nesse aspecto, tenta desqualificar todo o nosso plano de gestão. Fazem-se de cegos, pois não querem ver que as propostas da **RECONSTRUÇÃO** foram formuladas para frear a evasão de associados veteranos e angariar associados jovens. Se tais objetivos não forem atingidos, o CXEB vai morrer. Daí a nossa preocupação em remover dispositivos que causam desgaste de relacionamento (a famigerada e ilógica adjudicação, por exemplo), estimular a associação via entidades profissionais e de planejar a inserção de modos de jogar que atraiam a juventude, que não mais tem paciência, face ao seu dinamismo, para torneios demorados. É a geração conectada, "on line", a turma dos "blogs", dos "fotologs" e "orkuts" que precisamos conquistar para os quadros do CXEB. Nossa média de idade está em torno de 52 anos! Com o envelhecimento inevitável de todos nós, quem nos sucederá? O nosso projeto de divulgação em massa nos clubes e escolas e de criação de um dispositivo para jogo "on line" no "site" do CXEB persegue esses objetivos, que são factíveis, pois não nos propomos a concretizá-los de um dia para o outro, mas em prazos razoáveis.

Tome-se o caso da adjudicação. Isto é coisa que não existe em xadrez ao vivo. As partidas devem ser decididas pelo confronto entre os oponentes, ainda que por critério de tempo, não pelo julgamento de terceiros. Um dispositivo tipo nocaute requer, para sua criação, apenas criatividade e vontade de resolver o problema: basta, para começar, imaginar que um torneio por "e-mail" pode perfeitamente ser jogado a dez meses para 50 lances mais dois meses nocaute, respeitando-se, nesta última fase, os respectivos bônus por economia de tempo. Ademais, esse escudeiro de Dorgival não é a pessoa mais apropriada para criticar projetos ousados, mas viáveis, porque, do alto de toda a experiência internacional de que se jacta, tem a paternidade, juntamente com Dorgival Guedes e Amorim, do mirabolante e naturalmente malogrado projeto de realizar o Congresso Internacional 2004 da ICCF no Rio de Janeiro: lembrem-se os eleitores disso? Talvez sim, mas seus autores fazem questão de esquecer, pois até agora a comissão criada para viabilizar aquele fantástico projeto, **presidida pelo próprio crítico Mascarenhas**, nem sequer apresentou aos associados o relatório conclusivo que prometeu editar (veja-se a RBXP de setembro de 2001, página 6). Em resumo, eis as marcas da administração de que fazem parte Dorgival Guedes e seus prepostos: projetos que ficaram no papel, incapacidade de gestão, irregularidades na administração financeira, imobilismo e empedernido desrespeito ao direito de informação dos cexebeanos.

Ponha fim a tal estado de coisas: faça valer a sua indignação.

Vote RECONSTRUÇÃO pelo bem do CXEB!

Para Presidente.....	JAIRO PAES DE LIRA (SP)
Para Vice-Presidente.....	PAULO EDISON TERRES CHACON (RS)
Para Diretor-Geral de Torneios.....	JOSÉ ARNALDO DE BELLO VIEIRA (SP)
Para Diretor da Área Internacional.....	PAULO CEZAR OLIVEIRA TÓRTORA (RJ)
Para Diretor Administrativo.....	NATALINO CONSTANCIO FERREIRA (SP)
Para Diretor Financeiro.....	PAULO ROBERTO PEIXOTO DA FONSECA (RJ)
Para Diretor de Publicações.....	ABDIAS NEVES DE MELO FILHO (CE)
Para Diretor de Divulgação.....	SÉRGIO ROBERTO PROCÓPIO BOFFA (SP)

PROCESSO ELEITORAL:

Comunicamos ao quadro associativo que, observadas as prescrições constantes nos **art. 46 a 51, dos Estatutos**, relativo ao Edital de convocação publicado na capa da RBXP nº 126, de novembro/2004, bem como aviso pertinente, inserido na RBXP nº 127, pág. 21 e 45, de janeiro/2005, foram inscritas duas chapas, com a seguinte composição:

CONSOLIDAÇÃO E DESENVOLVIMENTO DO CXEB:

Presidente:	Dorgival Olavo Guedes Jr
Vice-Presidente:	Márcio Barbosa de Oliveira
Diretor Geral de Torneios:	Paulo Roberto T. Marczykoski
Diretor Torneios Internacionais:	Bolívar Ribeiro Gonzalez
Diretor Administrativo:	Lair Válio Alves
Diretor Financeiro:	Romeu Edgar Mundstock
Diretor de Publicações:	Jorge André Pregun
Diretor de Divulgação:	Alberto Mourão Bastos

RECONSTRUÇÃO CXEB:

Presidente:	Jairo Paes de Lira
Vice-Presidente:	Paulo Edison Terres Chacon
Diretor Geral de Torneios:	José Amaldo de Bello Vieira
Diretor Torneios Internacionais:	Paulo Cezar Oliveira Tórtora
Diretor Administrativo:	Natalino Constâncio Ferreira
Diretor Financeiro:	Paulo Roberto Peixoto da Fonseca
Diretor de Publicações:	Abdias Neves de Melo Filho
Diretor de Divulgação:	Sérgio Roberto Procópio Boffa

CONSELHO FISCAL:

Alberto F. Dillenburg, Enio Giannini, Iran Maia Jr., João de Deus Carvalho, Jorge de Sá Cavalcanti, Mário Sérgio S. Guimarães e Pedro Antonio Carlini P. Souza.

CONSELHO CONSULTIVO:

Alberto P. Mascarenhas, Carlos Ramos Villares, Fábio Bidart Piccoli, Gilson Luís Chrestani, Ivan Marques da Silva, Luiz Fernando Cirello, Roberto Silva Lima e Warner Bruce Kover.

Edmir Barbosa Fernandes
Presidente da Comissão Eleitoral

N. da R.: Conforme reza o art. 49, dos Estatutos, "as candidaturas para os Conselhos Fiscal e Consultivo (...) serão individuais e independentes das chapas."

PROCESSO ELEITORAL

No final do mês de junho, a Comissão Eleitoral remeterá aos associados as cédulas de votação para a eleição da nova Diretoria cujo mandato irá iniciar em 31 de Julho de 2005, após a posse que ocorrerá durante a Assembléia anual do CXEB.

Junto com as cédulas será enviada um pequeno impresso orientando o associado a exercer corretamente seu direito a voto. Eventuais dúvidas poderão ser tiradas junto ao presidente da Comissão Eleitoral, Sr Edmir Barbosa Fernandes (Rua General Bagnuolo,616 – Ap. 13 – Vila Prudente – São Paulo – SP. 03152-130. e-mail: ebfernandes@globocom.com)

As cédulas serão rubricadas por um representante de cada chapa e o envelope a ser enviado pelo associado à Comissão Eleitoral será antecipadamente rubricado pelo Presidente da Comissão que receberá os envelopes contendo as cédulas eleitorais. Este envelope que será enviado, pelo associado, ao Presidente da Comissão Eleitoral, Sr Edmir Barbosa Fernandes (Rua General Bagnuolo,616 – Ap. 13 – Vila Prudente – São Paulo – SP. 03152-130) já será encaminhado ao associado com a etiqueta endereçadora.

O associado deverá votar em **UMA ÚNICA** chapa e em **até** três candidatos para o cargo de Conselheiro Consultivo e em **até** três candidatos para o cargo de Conselheiro Fiscal.

Recomendamos aos associados **não fazerem nenhuma anotação ou rasura** nas cédulas e/ou no envelope que será encaminhado a Comissão Eleitoral para que o voto seja secreto conforme determina o artigo 50 de nossos Estatutos.

No decorrer da Assembléia serão escolhidos outros associados, voluntários, para colaborarem na separação e contagem dos votos. As chapas terão sua cédula na cor branca, o Conselho Consultivo terá sua cédula na cor azul e o Conselho Fiscal terá sua cédula na cor vermelho, desta maneira será mais fácil a separação e contagem dos votos.

Poderão exercer o direito a voto todos os associados, exceto os sócios assinantes, que estiverem em dia com o pagamento de suas contribuições, conforme estipula o artigo 6º, item a, de nossos Estatutos.

XXII - TAÇA BRASIL - FASE PRELIMINAR - (XXII TB P)

INSCRIÇÕES ABERTAS

VERSÃO POSTAL

PRAZO: Até 30/agosto/2005

INÍCIO DO TORNEIO: 30/setembro/2005

C O N D I Ç Õ E S

A Taça Brasil é um **torneio aberto**, nele podendo se inscrever sócios de todas as categorias e não sócios, observadas as prescrições de Resolução Presidencial 02/03 (RBXP 115)

Na **Fase Preliminar** será permitida a inscrição em até 3 grupos e na semifinal em, no máximo, 2 grupos, desde que adquiridos direito para tais inscrições, na forma do artigo 29, §§ 2 e 3.

O número de jogadores a serem classificados em cada grupo da fase preliminar dependerá do número total de inscritos no torneio.

NÃO SE EXIGIRÁ TAXA DE INSCRIÇÃO

P r ê m i o s e D i r e i t o s :

- a) **Semifinalistas:** Ingresso na Categoria Especial, para os sócios da Categoria Aberta;
- b) **Finalistas:** Ingresso na Categoria Superior para os sócios da Categoria Especial; direito de participar da próxima semifinal de Taça Brasil; direito de participar da próxima semifinal de CBI para os 5 primeiros colocados
- c) **Campeão:** Direito de participar da próxima Final de CBI; da próxima final de Taça Brasil e uma linda taça;

E, em qualquer das fases, dependendo do nível de força dos grupos que se organizarem, o **direito de disputar 1/2 norma de Mestre Brasileiro de Xadrez Postal** (Espera-se que a fase semifinal atinja o nível de força mínimo necessário: rating médio de 1150).

Utilize a **Ficha Única de Inscrição** encartada nas Revistas do Clube, remetendo-a para: **CXEB - CAIXA POSTAL 212000 - 04602-970 - SÃO PAULO - SP**

Ou preencha a ficha existente **Home Page** do Clube.

**NÃO DEIXE PARA A ÚLTIMA HORA.
NÃO CORRA O RISCO DE FICAR DE FORA!**

< < R A T I N G > >

DESDE A REVISTA DE MAIO DE 2005, INICIAMOS O CÁLCULO E PUBLICAÇÃO DO RATING NA FREQUÊNCIA DE 3 VEZES POR ANO. (Janeiro, Maio e Setembro)

TAXAS DE INSCRIÇÃO EM TORNEIOS INTERNACIONAIS

Informamos abaixo o valor das taxas de inscrição em torneios internacionais. Basta fazer a conversão em dólares (paralelo), enviando a quantia correspondente ao escritório do CXEB citando a finalidade da quantia enviada.

Open Class	US\$ 8;	Higher class	US\$ 8;	Master Class	US\$ 13
Master Norm	US\$ 40;	GM Norm	US\$ 60;	World Cup	US\$ 20
Temáticos	US\$ 13;	Champ League(por equipe e fase)	US\$ 60		
Olimpico(por jogador)	US\$ 25;	Mundial Semi-final	US\$ 50		

SOLUCIONISMO (3)

Pedro Luiz de Oliveira Costa - politeia@uol.com.br
Rua Alves Guimarães, 408/104 - 05410-000 – São Paulo – SP

Com satisfação, informamos que a coluna estabeleceu contato com a UBP – União Brasileira de Problemistas, através do seu atual presidente Leonardo Mano. A idéia é que unamos esforços em prol do problemismo/solucionismo em nosso país.

Também com muita satisfação soubemos do lançamento pela UBP do XVI Campeonato Brasileiro de Soluções Enxadísticas, tradicional prova de solucionismo no Brasil, realizada a cada três anos. Incentivamos os interessados na modalidade que participem! A taxa é de apenas dez reais e as instruções podem ser obtidas no site www.problemasdexadrez.cjb.net (ver referência ao XVI CBS).

Paralelamente, vamos iniciar aqui um torneio informal de soluções. A cada seção da coluna haverá dois problemas que constarão desse torneio, cujas soluções serão estampadas na RBXP seguinte. A pontuação adotada será a mesma do CBS (2 para #2, 3 para #3, etc.). O prazo para envio das respostas é até o último dia dos meses pares. Anualmente, serão apurados os vencedores e sorteado um livro de xadrez entre os participantes, com probabilidade proporcional ao número de pontos conseguidos. Ou seja, todos os participantes têm chance de ganhar.

Nesta primeira edição do torneio informal, os problemas a resolver e nos enviar são os números 2 e 3. Para #2, basta a chave. Para #3, a chave e uma linha de desenvolvimento.

Vamos passar também a incluir problemas inéditos de nossa autoria, sujeitando-nos à descoberta de furos, cuja indicação será bem-vinda. Afinal, não temos nenhuma pretensão sonnenfeldiana (alusão ao grande compositor brasileiro).

A lamentar que, no número anterior, o problema de auto-mate saiu com incorreção: a dama branca deveria estar em a5. Para compensar, incluímos outro interessante problema dessa categoria que, embora em 9 lances, não é difícil. Tentem!

PROBLEMAS

Diagrama 1

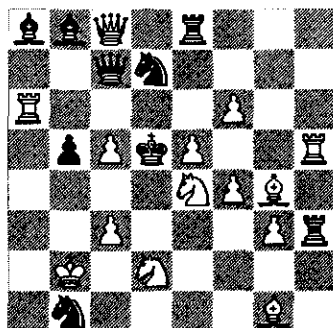

2

Diagrama 2

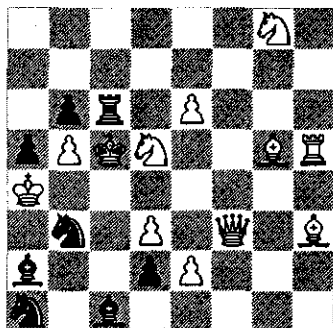

2

Diagrama 3

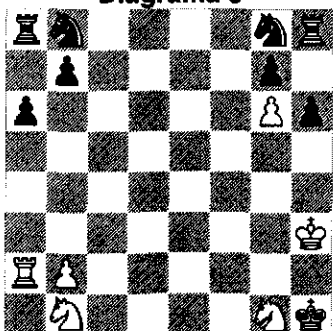

3

Diagrama 4

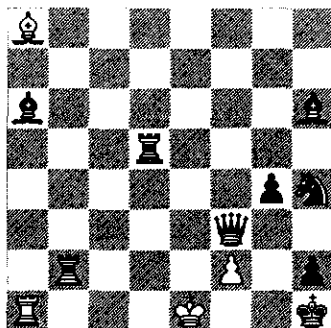

H # 2 (duas soluções)

Diagrama 5

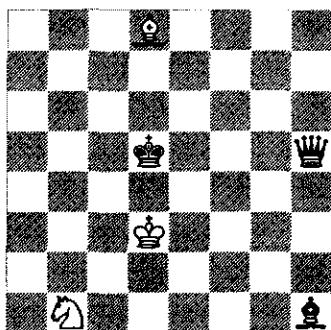

H # 3 a) diagrama b) Rd3 → f1

Diagrama 6

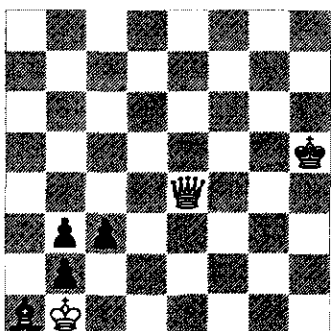

S # 9

MAIS UM BRASILEIRO EM FINAL MUNDIAL

ICCF World Championship XXI 3/4 Final:

Para nossa alegria, mais um brasileiro classifica-se para uma Final Mundial: o nosso colega Lair Válio Alves é o segundo brasileiro a conseguir tão difícil feito – o primeiro foi o consócio Carlos Evanir -, uma vez que classificou-se em 3º lugar no torneio WC21TQ 2002 Tournament # 2, garantindo assim o seu lugar na próxima final do evento, fato que também muito encheu de orgulho a comunidade cxebeana. Vejamos o quadro final do torneio e algumas partidas do Lair, a quem antecipadamente desejamos uma feliz participação na próxima fase.

Nome	PAÍS	RATING	1	2	3	4	5	6	7	8	9	0	1	2	3	PT	COL
Cardelli, Gabriel	ITA	2570	#	=	=	1	0	=	=	1	1	=	=	=	0	6.5	9 ^a
Plomp, Michiel P.	NED	2557	=	#	=	=	=	0	=	1	1	=	=	=	=	6.5	8 ^a
Tiemann, Hagen	GER	2490	=	=	#	=	=	=	=	1	1	=	0	0	6.0	10 ^a	
Mannermaa, Dr. Jari	FIN	2490	0	=	=	#	=	=	0	=	1	=	1	1	=	6.5	6 ^a
Jakobetz, László	HUN	2530	1	=	=	=	#	=	=	1	1	=	=	=	0	7.0	4 ^a
Soltau, Achim	GER	2621	=	1	=	=	=	#	1	1	1	=	1	=	=	8.5	2 ^a
Bjuhr, Arne	SWE	2574	=	=	=	1	=	0	#	1	1	=	=	1	0	7.0	5 ^a
Andersen, Jens	GER	2400	0	0	=	=	0	0	0	#	1	0	0	0	0	2.0	12 ^a
Tkaczyk, Piotr	POL	2508	0	0	0	0	0	0	0	0	#	0	0	0	0	0.0	13 ^a
Alves, Lair Válio	BRA	2442	=	=	0	=	=	=	=	1	1	#	=	1	=	7.0	3 ^a
Mercadal Benejam, J	ESP	2571	=	=	=	0	=	0	=	1	1	=	#	=	0	5.5	11 ^a
Nývlt, Ing. Zdenek	CZE	2543	=	=	1	0	=	=	0	1	1	0	=	#	1	6.5	7 ^a
Frey, Kenneth	MEX	2612	1	=	1	=	1	=	1	1	1	=	1	0	#	9.0	1 ^a

Rating Average = 2531 Category = 12 Start date: 03.06.2002

GM-Norm: 7½ SIM-Norm: 6 IM-Norm: 5

Jakobetz, László - Alves, Lair Válio
ICCF - WC21TQF1 – 2002/5 [D27]

1.d4 d5 2.c4 dxc4 3.♘f3 a6 4.e3 e6 5.♙xc4
c5 6.O-O ♘f6 7.♗b3 ♘c6 8.♖c3 cxd4
9.exd4 ♙e7 10.♙g5 O-O 11.♙d2 h6 12.♙f4
♙e8 13.♙ad1 ♘a5 14.♙c2 ♘c4 15.♙e2 b5
16.♗b1 ♗b7 17.♘e5 ♗b6 18.♙d3 ♙f8
19.♘g4 ♗bd5 20.♙e5 ♘xg4 21.♙xg4 ♘f6
22.♙f4 ♘h5 23.♙c1 b4 24.♙h3 bxc3
25.♙xh5 f6 26.♙f4 cxb2 27.♙xb2 ♙d7
28.♙g6 ♙ed8 29.♙e2 ♙c6 30.f3 ♙d7
31.♙d1 ♙ac8 32.♙d2 ♙a3 33.♙a5 ♙e7
34.♙a4 ♙c5 35.♙e3 e5 36.♙f5 ♙c6 37.d5
♙c7 38.dxc6 ♙xe3+ 39.♙xe3 ♙xd1+
40.♙f2 ♙xc6 41.♙b4 ♙c7 42.♙b6 ♙c3
43.♙g3 ♙c8 44.♙xc8 ♙xc8 45.♙a4 f5
46.♙xa6 f4+ 47.♙h4 ♙d5 48.♙a7 e4
49.♙g6 ♙d8+ 1/2-1/2

Alves, Lair Válio - Soltau, Achim
ICCF - WC21TQF1 – 2002 [B90]

1.e4 c5 2.♘f3 d6 3.d4 cxd4 4.♘xd4 ♘f6
5.♙c3 a6 6.♙e3 e5 7.♗b3 ♙e6 8.f3 ♙e7
9.♙d2 O-O 10.O-O-O ♗bd7 11.g4 b5
12.♗b1 b4 13.♘e2 a5 14.g5 ♘e8 15.♘g3
a4 16.♙c1 b3 17.cxb3 axb3 18.axb3 ♗b6
19.♘f5 ♘d5 20.♘xe7+ ♘xe7 21.♙c4 ♙c7
22.♙c3 ♙b7 23.h4 d5 24.exd5 ♙xd5
25.♙xd5 ♘xd5 26.♙xe5 ♘xe3 27.♙xe3
♙c6 28.h5 ♙c7 29.♙h4 ♘e6 30.♙c4 ♙b5
31.f4 ♙fe8 32.♙f3 ♙ad8 33.♙xd8 ♙xd8
34.♙h3 h6 35.♙g4 hxg5 36.f5 ♘f8 37.♙xg5
♙d1 38.h6 g6 39.♙f6 ♙xf5+ 40.♙xf5 gxh5
41.b4 ♙h7 42.b5 ♙d8 43.♗b3 ♙xh6 44.b6
1/2-1/2

Bjuhr, Arne - Alves, Lair Válio
ICCF - WC21TQF1 – 2002 [E62]

1.c4 ♘f6 2.g3 g6 3.♙g2 ♙g7 4.♙c3 O-O
5.d4 d6 6.♘f3 ♙c6 7.O-O e5 8.d5 ♘e7 9.e4
♘d7 10.♙e1 h6 11.♘d3 f5 12.f4 exf4
13.♘xf4 ♘e5 14.♗b3 fxe4 15.♘xe4 g5
16.♘h5 ♙xf1+ 17.♙xf1 ♙h8 18.♙e2 ♘f5
19.♙e3 ♘xe3 20.♙xe3 ♙h3 21.♘f2 ♙d7

22. ♖f1 ♗e7 23. ♘g4 ♖f8 24. ♖xf8+ ♗xf8
25. ♘xe5 ♘xe5 26. g4 ♗e8 27. ♗d2 ♗g6
28. ♘d3 ♗f7 29. ♗e2 b5 30. b3 bxc4 31. bxc4
c6 32. ♘e4 c5 33. ♗g2 ♗f8 34. h3 ♘c8 1/2-1/2

Alves, Lair Válio - Andersen, Jens
ICCF - WC21TQF1 - 2002 [E16]

1. d4 e6 2. c4 ♘f6 3. ♘f3 b6 4. g3 ♘b7 5. ♘g2
♘b4+ 6. ♘d2 ♘e7 7. ♘c3 c6 8. e4 d5 9. cxd5
cxd5 10. e5 ♘e4 11. O-O O-O 12. ♖e1 ♘d7
13. h4 ♘xd2 14. ♗xd2 a6 15. ♘f1 b5 16. ♘d3
b4 17. ♘e2 a5 18. ♖ac1 ♗b6 19. ♗c2 h6
20. ♗c7 ♖fd8 21. ♗xb6 ♘xb6 22. ♖c7 ♖d7
23. ♖ec1 ♘d8 24. ♘d7 ♘xd7 25. ♘b5 ♘b6
26. ♘e1 ♘a6 27. ♘xa6 ♖xa6 28. ♘d3 ♖a7
29. h5 ♗f8 30. f4 ♗e8 31. ♗f2 ♖c7 32. ♖c5
♘c4 33. b3 ♖xc5 34. dxc5 ♘d2 35. ♘d4
♘e4+ 36. ♗f3 ♘c3 37. f5 exf5 38. ♘xf5 ♘xa2
39. ♘xg7+ ♘d7 40. ♘f5 ♘e4 41. ♘d6 ♘c1
42. ♘xc1 ♘xc1 43. ♗e2 a5 44. bxa4 b3
45. ♗d3 b2 46. ♗c2 d4 47. ♘c4 d3+ 48. ♗b1
d2 49. ♘e3 ♗c6 50. ♘d1 ♗xc5 51. a5 1-0

Tkaczyk, Piotr - Alves, Lair Válio
ICCF - WC21TQF1 - 2002 [C77]

1. e4 e5 2. ♘f3 ♘c6 3. ♘b5 a6 4. ♘a4 ♘f6
5. c3 b5 6. ♘c2 d5 0-1

Alves, Lair Válio - Mercadal Benejam, Jose
ICCF - WC21TQF1 - 2002 [E54]

1. e4 c6 2. d4 d5 3. exd5 cxd5 4. c4 ♘f6 5. ♘c3
e6 6. ♘f3 ♘b4 7. ♘d3 dxc4 8. ♘xc4 O-O 9. O-O
b6 10. ♘g5 ♘b7 11. ♘e5 ♘c6 12. ♘a6
♘xa6 13. ♘xc6 ♗d6 14. ♘f6 gxf6 15. ♗g4+
♗h8 16. ♗f3 ♘f1 17. ♗xf6+ ♗g8 1/2-1/2

Nývlt, Zdenek - Alves, Lair Válio
ICCF - WC21TQF1 - 2002 [E63]

1. ♘f3 ♘f6 2. g3 g6 3. ♘g2 ♘g7 4. O-O O-O
5. c4 d6 6. ♘c3 ♘c6 7. d4 a6 8. ♖e1 ♖b8
9. ♖b1 ♘a5 10. ♗a4 b6 11. ♗a5 ♗e8 12. cxd6
cxd6 13. ♗d1 b5 14. a3 ♘b7 15. a4 b4
16. ♘a2 ♘e4 17. ♘d2 ♘xb1 18. ♘xb1 e5
19. e4 exd4 20. ♘f4 b3 21. ♘c1 ♘c4
22. ♗xd4 ♘c8 23. ♗d3 ♗xa4 24. ♗xb3 ♗xb3
25. ♘xb3 ♖fe8 26. ♘d2 ♘xd2 27. ♘xd2 d5
28. b4 ♘h5 29. ♘d6 ♘c3 30. ♖e2 ♘f6 31. e5
♘c6 32. ♗f1 ♘xe5 33. ♘c5 a5 34. ♖e1 ♘c3
35. ♗xe8+ ♗xe8 36. ♘xd5 ♖xc5 37. bxc5
♘xd2 38. ♗e2 ♘b4 39. c6 ♘c7 40. ♘c4 ♗f8
41. ♗d3 ♗e7 42. ♘b3 f6 0-1

Alves, Lair Válio - Frey, Kenneth
ICCF - WC21TQF1 - 2002 [D27]

1. d4 d5 2. c4 dxc4 3. ♘f3 a6 4. e3 e6 5. ♘xc4
c5 6. a4 ♘f6 7. O-O ♘c6 8. ♘c3 ♘e7 9. ♗e2
cxd4 10. ♖d1 e5 11. exd4 exd4 12. ♘xd4
♘xd4 13. ♗e3 O-O 14. ♖xd4 ♗c7 15. ♗f4
♗xf4 16. ♘xf4 ♘e6 17. ♘xe6 fxe6 18. ♖ad1
♘c5 19. ♖ad2 ♖ac8 20. ♘e5 ♘b4 21. f3
♘xc3 1/2-1/2

Cardelli, Gabriel - Alves, Lair Válio
ICCF - WC21TQF1 - 2002 [D27]

1. d4 d5 2. c4 dxc4 3. ♘f3 a6 4. e3 e6 5. ♘xc4
c5 6. a4 ♘f6 7. O-O ♘c6 8. ♘c3 ♘e7 9. ♗e2
cxd4 10. ♖d1 e5 11. exd4 exd4 12. ♘xd4
♘xd4 13. ♗e3 O-O 14. ♖xd4 ♗c7 15. ♗f3
♗e5 16. ♗f4 ♗xf4 17. ♘xf4 ♘c5 18. ♖d2
♘e6 19. ♘xe6 fxe6 20. ♖ad1 ♖ac8 21. ♘e5
♘d5 22. ♘xd5 exd5 23. ♗f1 ♖f5 24. ♖e2
♖d8 25. f4 h5 26. g3 g5 27. ♗g2 gxf4 28. gxf4
♗f7 29. ♗f3 ♘e7 30. ♖c1 ♖d7 31. ♖c8 ♘f6
32. ♘xf6 ♗xf6 33. ♖ee8 ♖f7 34. ♖f8 ♖xf8
35. ♖xf8+ ♗e6 36. ♖b8 ♖f7 37. ♖h8 ♖f5
38. ♖h7 d4 39. ♖xb7 d3 40. ♖b6+ ♗d7
41. ♗e3 ♖xf4 42. b3 ♖d4 43. ♗d2 ♗c7
44. ♖xa6 ♖b4 45. ♖a7+ ♗c6 46. ♖h7 h4
47. ♖h6+ ♗c5 48. ♖h5+ ♗c6 49. h3 ♖xb3
50. ♖xh4 ♖a3 51. ♗e3 1/2-1/2

Alves, Lair Válio - Plomp, Michiel
ICCF - WC21TQF1 - 2002 [E15]

1. d4 ♘f6 2. c4 e6 3. ♘f3 b6 4. g3 ♘a6 5. b3
♘b4+ 6. ♘d2 ♘e7 7. ♘g2 c6 8. ♘c3 d5
9. ♘e5 ♘fd7 10. ♘xd7 ♘xd7 11. ♘d2 O-O
12. O-O ♘f6 13. e4 b5 14. ♖e1 dxe4 15. ♗c2
♖b8 16. ♖ad1 ♗c8 17. ♖f1 bxc4 18. bxc4 c5
19. ♘xe4 cxd4 20. ♘xd4 ♘xe4 21. ♗xe4 ♘b7
22. ♗g4 g6 23. ♘d3 ♗c6 24. ♗e4 ♗xe4
25. ♘xe4 ♘xe4 26. ♖xe4 ♖fd8 27. ♖ee1
♖b7 28. ♘e3 ♖c8 29. ♖b1 ♖bc7 30. ♖ec1
♘c5 31. ♘xc5 ♖xc5 32. ♖b7 a6 33. ♖a7
♖xc4 34. ♖xc4 ♖xc4 35. ♖xa6 h5 1/2-1/2

Tiemann, Hagen - Alves, Lair Válio
ICCF - WC21TQF1 - 2002 [C97]

1. e4 e5 2. ♘f3 ♘c6 3. ♘b5 a6 4. ♘a4 ♘f6
5. O-O ♘e7 6. ♖e1 b5 7. ♘b3 d6 8. c3 O-O
9. h3 ♘a5 10. ♖c2 c5 11. d4 ♗c7 12. ♘bd2
♖d8 13. b3 ♘d7 14. d5 g6 15. ♘f1 c4 16. b4
♘b7 17. ♘e3 a5 18. a3 ♖a6 19. ♘g3 ♖da8
20. ♖c1 axb4 21. axb4 ♘e8 22. ♘b1 ♘d8
23. ♘h2 f6 24. ♖f1 ♖f7 25. f4 exf4 26. ♘xf4
♗a7+ 27. ♗h1 ♘d8 28. ♘f3 ♘b6 29. ♘d4

♖e5 30.♗d2 ♗c7 31.♕e3 ♗c8 32.♜h2
♖a1 33.♜ge2 ♗d8 34.♜f4 ♜g7 35.♜fe6
♗e7 36.♜f5 {time} 1-0

Alves, Lair Válio - Mannermaa, Jari
ICCF - WC21TQF1 - 2002 [B14]

1.e4 c6 2.d4 d5 3.exd5 cxd5 4.c4 ♜f6 5.♜c3
g6 6.♗b3 ♜g7 7.cxd5 O-O 8.♕e2 ♜bd7
9.♜f3 ♜b6 10.♜ge2 ♜f5 11.O-O ♗d7
12.♜f4 ♖fd8 13.d6 exd6 14.d5 ♜d3
15.♖ad1 ♜a6 16.♖fe1 ♖e8 17.♗b4 ♖ac8
18.♜g3 ♜c4 19.h3 ♖xe1+ 20.♖xe1 ♜e8

21.♜g4 f5 22.♕e2 ♗f7 23.♖d1 ♗e7
24.♜b5 ♜xb5 25.♗xb5 ♜xb2 26.♖c1 a6
27.♗b3 ♖c7 28.♖b1 h5 29.♜f1 h4 30.♜e2
♜c4 31.♖d1 b5 32.♜c1 ♕e5 33.♜f4 ♜xf4
34.♜xf4 ♜f7 35.a4 ♖c5 36.♗b4 ♗f6
37.axb5 axb5 38.♕e2 g5 39.♜c1 ♜c7
40.♗b3 f4 41.♜f3 ♗e5 42.♜a3 ♜xa3
43.♗xa3 ♗c3 44.♗a7 ♗h8 45.♗b6 ♗e5
46.♜f1 ♜g7 47.♖e1 ♗f6 48.♜g1 ♗f8
49.♗a7 ♜h6 50.♖e4 ♗d8 51.♖e1 ♗f8
52.♜h2 1/2-1/2

< < < PARTIDAS > > >

As partidas dos associados candidatas à publicação nesta seção devem ser enviadas ao nosso escritório: (Caixa Postal 21200 - São Paulo - SP - CEP 04602-970 ou E-mail: cxeb@dialdata.com.br), citando-se também a data de início e data de término das mesmas.

XIX Zonal - P - Gr 8

Carlos Lins Rosas

X

Luiz Magalhães Carvalho

[B05] 13/3/2005

1.e4 ♜f6 2.e5 ♜d5 3.d4 d6 4.♜f3
♜g4 5.♕e2 c6 6.O-O ♜xf3 7.♜xf3
dxe5 8.dxe5 e6 9.♜d2 ♜d7 10.♖e1
♗c7 11.♜c4 b5 12.♜xd5 cxd5
13.♜d6+ ♜xd6

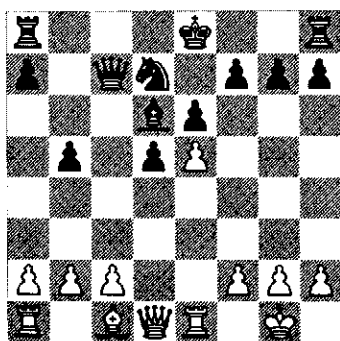

14.♗xd5 exd5 15.exd6+ ♜d8
16.dxc7+ ♜xc7 17.♖e7 ♖hf8
18.♕d2 (Conhecido aqui é 18.♖f4+)

♖ae8 19.♖ae1 ♖xe7 20.♖xe7 ♜c6
21.♜c3 (Este lance força o ganho de um peão) g6 22.♜g7 ♖c8 23.♖xf7 (Esta é a posição crítica da partida. O peão de vantagem será suficiente para se obter a vitória ?) ♜d6 24.c3 ♜e6 25.♖f3 b4 26.h3 a5 27.♜h2 ♜c5 28.♖f6+ ♜e7 29.♖b6 bxc3 30.♜xc3 a4 31.♖b4 ♜d6 32.♜d4 ♜e6 33.♖xa4 ♜xd4 34.♖xd4 ♖c2 35.♖b4 ♖xf2 36.a4 ♖f7 37.♜g3 ♜e5 38.a5 d4 39.♖b8 d3 40.♖d8 1/2-1/2

IECG-00065

Jose Antônio B. Ochoa

X

Zeomax Bezerra

[B75] 2004

1.e4 c5 2.♜f3 d6 3.d4 cxd4 4.♜xd4 ♜f6
5.♜c3 g6 6.♕e3 ♜g7 7.f3 O-O 8.♗d2
♜c6 9.O-O-O ♜d7 10.g4 ♖c8 11.h4 ♜e5
12.♜b1 b5 13.h5 ♜xf3 14.♜xf3 ♜xg4
15.♕e2 b4 16.♜d5 ♜xe4 17.♗xb4 ♖b8
18.♗xe4 ♖xb2+ 19.♜c1 ♜f5 20.♜xe7+
♗xe7 O-1

Máquinas dão "um passeio" na Indonésia:

No início do ano, a equipe nacional da Indonésia enfrentou-se em duelo contra quatro programas de xadrez, em Jakarta. Jogaram defendendo a espécie humana GM Utut Adianto, GM Susanto Megaranto, FM Tirta Chandra e FM Taufik Halay, que se enfrentaram aos programas Junior 8, Shredder 8, Fritz 8 e ChessMaster 9000, no Sistema Schevenigen. O final foi um vergonhoso resultado, de vez que as máquinas tão-somente cederam três empates e o resultado foi um inesquecível massacre: 14,5 - 1,5.

Adianto, U - Fritz8

1ª Rd - 10/01/05

1.d4 d5 2.♗f4 ♘f6 3.e3 c5 4.c3 ♘c6
5.♗f3 ♗b6 6.♗c1 ♗f5 7.♗bd2 e6 8.♗e2
♗c8 9.0-0 ♗h5 10.♗e5 ♗e7 11.h3 ♗g6
12.♗h2 cxd4 13.exd4 ♗f6 14.♗e1 0-0 15.♗f4
♗fe8 16.♗e3 h6 17.♗e5 ♗f5 18.♗xc6 bxc6
19.b4 ♗c7 20.a3 ♗a8 21.c4 a5 22.b5 cxb5
23.cxb5 ♗a7 24.♗b2 ♗d6 25.♗f3 ♗ac8
26.♗ec1 a4 27.♗e5 ♗xc1+ 28.♗xc1 ♗e7
29.♗c6 ♗b7 30.♗d2 ♗e4 31.♗e3 ♗a8 32.g4
♗h7 33.Kg2 ♗f8 34.f3 ♗d6 35.♗e5 f6
36.♗c6 ♗c4 37.♗xc4 dxc4 38.♗xc4 Kh8
39.♗c1 ♗d7 40.♗e2 ♗g8 41.♗e4 ♗c8
42.♗d3 ♗d6 43.♗c2 ♗b7 44.♗xa4 ♗a8
45.♗c2 ♗f7 46.♗c4 e5 47.d5 ♗g8 48.♗b3
♗xa3 49.♗xa3 ♗xa3 50.♗b4 ♗a8 51.b6 ♗f7
52.♗a5 ♗d7 53.b7 ♗b8 54.♗c5 ♗xb7
55.♗xb7 ♗xb7 56.♗c4 ♗b2+ 57.Kg1 ♗c3
58.d6 Kh7 59.♗c8 ♗c1+ 60.Kg2 ♗c2+ 61.Kg3
♗xc4 62.d7 ♗d1 0-1

Megaranto, S - Junior8

1ª Rd - 10/01/05

1.e4 c5 2.♗f3 d6 3.d4 cxd4 4.♗xd4 ♗f6
5.♗c3 e6 6.♗e3 a6 7.f3 b5 8.♗d2 ♗b7 9.g4
♗fd7 10.0-0-0 ♗b6 11.g5 ♗8d7 12.h4 ♗c8
13.a3 d5 14.exd5 ♗xd5 15.♗xd5 ♗xd5
16.Kb1 ♗c5 17.♗g1 ♗c7 18.f4 0-0 19.h5 ♗b7
20.g6 b4 21.gxh7+ Kh8 22.a4 ♗f6 23.h6 g6
24.f5 exf5 25.♗xf5 b3 26.c4 ♗e4+ 27.♗d3
♗d7 28.♗xc5 ♗xc5 29.♗e3 ♗d8 30.♗c3
♗xd3+ 31.♗c1 ♗c6 32.♗gf1 ♗d4 0-1

Chessmaster 9000 - Chandra, T

1ª Rd - 10/01/05

1.e4 c5 2.♗f3 d6 3.d4 cxd4 4.♗xd4 ♗f6
5.♗c3 a6 6.♗e2 e5 7.♗b3 ♗e6 8.♗e3 ♗bd7
9.0-0 ♗e7 10.f4 ♗c7 11.a4 0-0 12.a5 ♗fc8
13.f5 ♗c4 14.♗xc4 ♗xc4 15.♗f3 ♗ab8
16.♗f2 b5 17.axb6 ♗xb6 18.♗d2 ♗b4
19.♗xa6 ♗c4 20.♗xc4 ♗xc4 21.♗a2 d5
22.♗xd5 ♗xd5 23.b3 ♗b4 24.exd5 ♗c3
25.♗a4 ♗xa4 26.♗xc3 ♗d7 27.♗xe5 1-0

Shredder8 - Halay, T

1ª Rd - 10/01/05

1.d4 ♗f6 2.♗f3 g6 3.c4 c5 4.♗c3
cxd4 5.♗xd4 ♗c6 6.e4 d6 7.♗e2 ♗xd4
8.♗xd4 ♗g7 9.0-0 0-0 10.♗g5 ♗e6 11.♗e3
♗c7 12.♗d5 ♗xd5 13.exd5 ♗b6 14.♗fe1
♗xe3 15.♗xe3 ♗d7 16.♗ab1 f5 17.♗g5 ♗f6
18.♗h6 ♗g7 19.♗g5 ♗f6 20.♗e3 b6 21.♗h6
♗fc8 22.b3 ♗e5 23.♗bd1 ♗c7 24.h3 ♗f7
25.g3 ♗g8 26.♗g2 ♗e8 27.h4 ♗f7 28.f3 ♗a8
29.a3 a5 30.a4 ♗d7 31.♗d3 ♗e5 32.♗c2
♗b8 33.h5 ♗cc8 34.♗f4 ♗g8 35.♗e3 ♗b7
36.♗h1 ♗d7 37.♗ee1 ♗bb8 38.hxg6+ hxg6
39.g4 fxg4 40.fxg4 ♗h8 41.♗hf1 ♗g7 42.♗e6
♗be8 43.g5 1-0

Junior8 - Adianto, U

2ª Rd - 10/01/05

1.e4 e5 2.♗f3 ♗c6 3.♗b5 a6 4.♗a4 ♗f6 5.d3
b5 6.♗b3 ♗c5 7.0-0 d6 8.a4 ♗b8 9.axb5 axb5
10.h3 0-0 11.c3 h6 12.♗e1 ♗b6 13.d4 ♗b7
14.♗e3 exd4 15.cxd4 ♗a5 16.d5 c5 17.♗bd2
♗xb3 18.♗xb3 ♗e8 19.♗d3 0-0 20.b3 ♗b4
21.♗f4 ♗b6 22.♗g3 ♗a8 23.♗ec1 ♗xa1
24.♗xa1 ♗c8 25.♗f4 ♗a6 26.♗e3 ♗b7
27.♗c2 ♗d7 28.♗h4 g6 29.♗xh6 c4 30.♗df3
♗e5 31.♗xe5 dxe5 32.bxc4 bxc4 33.♗a4
♗a8 34.♗b1 ♗b8 35.♗d2 ♗xd2 36.♗xb7
♗xb7 37.♗a7 1-0

Fritz8 - Megaranto, S

2ª Rd - 10/01/05

1.e4 e6 2.d4 d5 3.♘d2 ♘f6 4.e5 ♘fd7 5.f4 c5
6.♘gf3 ♘c6 7.c3 ♘b6 8.♘b3 cxd4 9.♘bxd4
♘c5 10.a4 a5 11.♘b5 0-0 12.0-0 ♘c7 13.♘e3
♘b6 14.♘e2 f5 15.♘f2 ♘xd4 16.♘xd4 ♘xd4
17.♘xd4 ♘d7 18.c4 dxc4 19.♘fc1 ♘b8
20.♘c5 ♘f7 21.♘e8 ♘d7 22.♘b6 ♘c6 23.b3
c3 24.♘e3 c2 25.♘xd7 ♘xd7 26.♘d4 b6
27.♘a2 ♘b7 28.♘axc2 ♘d5 29.♘d2 ♘c8
30.♘xc8+ ♘xc8 31.♘xb6 ♘c6 32.♘xa5
♘c1+ 33.♘f2 1-0

Halay, T - Chessmaster 9000

2ª Rd - 10/01/05

1.d4 d5 2.c4 dxc4 3.e3 e6 4.♘xc4 ♘f6 5.♘f3
c5 6.0-0 a6 7.♘b3 ♘bd7 8.♘c3 b5 9.d5 c4
10.dxe6 cxb3 11.exd7+ ♘xd7 12.♘xb3 ♘e6
13.♘c2 ♘c8 14.♘d1 ♘c7 15.♘d3 ♘e7
16.♘e4 0-0 17.♘d2 ♘c4 18.♘xf6+ ♘xf6
19.♘a3 ♘fd8 20.♘a5 ♘xb2 21.♘b4 ♘xa1
22.♘xd8+ ♘xd8 23.♘xd8 ♘xd8 24.h4 ♘xa2
25.♘a5 ♘d1+ 26.♘h2 ♘c4 27.♘xa6 g6 28.h5
♘g7 29.g4 gxf5 30.gxf5 h6 31.♘g3 ♘f6
32.e4 ♘d3 33.♘f4 ♘e7 34.♘a7 ♘b4 35.♘d4
♘h3 36.♘g4 ♘h1 37.♘b6 ♘h7 38.♘f5 ♘f8
39.♘d4 ♘g1+ 40.♘f4 ♘g5 41.e5 ♘xh5 42.e6
♘g8 43.♘f7+ ♘xf7 44.♘f5 ♘e6 45.♘c7+
♘g6 46.♘d4 ♘f7 47.♘c6+ ♘h7 48.♘xb5
♘d5 49.♘c3 ♘d6 50.♘b7 ♘f6+ 51.♘g3
♘d6+ 52.♘g2 ♘g6+ 53.♘f3 ♘f6+ 54.♘g2
♘g6+ 55.♘f3 ♘f6+ 56.♘g2 1/2-1/2

Chandra, T - Shredder8

2ª Rd - 10/01/05

1.d4 ♘f6 2.c4 e6 3.♘f3 b6 4.a3 c5 5.d5 ♘a6
6.♘c2 exd5 7.cxd5 g6 8.♘c3 ♘g7 9.e4 ♘xf1
10.♘xf1 d6 11.g3 0-0 12.♘g2 a6 13.♘f4 ♘e8
14.♘he1 ♘h5 15.♘g5 ♘c8 16.♘ac1 ♘d7
17.b4 b5 18.bxc5 ♘xc5 19.♘b3 ♘ac8 20.♘a2
♘b6 21.♘b4 ♘xc1 22.♘xc1 ♘hf6 23.♘c2

♘c5 24.♘b1 ♘g4 25.♘a2 a5 26.♘c6 ♘df6
27.♘xa5 ♘xe4 28.♘d1 ♘b6 29.♘b3 ♘e8
30.h3 ♘e4 31.hxg4 ♘c3 32.♘d2 ♘e2
33.♘xe2 ♘xe2 34.♘d2 ♘c3 35.♘e1 ♘f8
36.♘c1 ♘xd5 37.♘c8+ ♘e7 38.♘g5+ ♘d7
39.♘d8+ ♘c6 40.♘g8 ♘b2 41.♘f8 ♘a7
42.♘c8+ ♘b6 43.♘bd4 ♘xd4 44.♘xd4 ♘b7
45.♘xb5 ♘b6 0-1

Adianto, U - Chessmaster 9000

3ª Rd - 11/01/05

1.e4 e5 2.♘f3 ♘f6 3.♘xe5 d6 4.♘f3 ♘xe4
5.♘c3 ♘xc3 6.dxc3 ♘e7 7.♘f4 0-0 8.♘d2
♘e6 9.0-0-0 ♘d7 10.♘b1 ♘a4 11.b3 ♘a5
12.♘g5 ♘c6 13.h4 ♘ae8 14.♘e1 h6 15.♘xe7
♘xe7 16.♘d3 ♘fe8 17.♘e4 ♘xb3 18.axb3
♘xe4 19.♘xe4 ♘xe4 20.♘d3 ♘e8 21.♘b2
♘c5 22.♘d4 ♘xd4 23.cxd4 ♘c6 24.f3 d5
25.g4 ♘f6 26.g5 ♘f4 27.gxf6 ♘e3 28.♘b5
♘xd4+ 29.♘b1 gxf6 30.♘xb7 ♘xf3 31.♘e1
♘h7 32.♘xc7 ♘xh4 33.♘d1 ♘h5 34.♘b2 a6
35.♘g1 ♘h4 36.♘a2 ♘d4 37.♘h1 ♘f6
38.♘b7 ♘f2 39.♘c1 ♘e6 40.♘b1 h5 41.♘b4
♘f5 42.♘a5 ♘f1 43.♘xa6 ♘xc1+ 44.♘xc1 h4
45.♘d6 ♘g5+ 46.♘b2 h3 47.b4 ♘g2 48.♘f4
h2 49.♘f5+ ♘g8 0-1

Megaranto, S - Shredder8

3ª Rd - 11/01/05

1.d4 ♘f6 2.c4 c5 3.d5 b5 4.cxb5 a6 5.bxa6 g6
6.♘c3 ♘xa6 7.♘f3 ♘g7 8.e4 ♘xf1 9.♘xf1 d6
10.g3 0-0 11.♘g2 ♘bd7 12.h3 ♘a7 13.♘e1
♘a8 14.♘c2 ♘b8 15.♘g5 e6 16.dxe6 fxe6
17.♘f4 ♘e8 18.♘ad1 ♘xc3 19.♘xc3 ♘xa2
20.♘c4 d5 21.exd5 ♘bxb2 22.♘d2 exd5
23.♘g4 ♘ef6 24.♘e6+ ♘h8 25.♘e5 d4+
26.♘g1 ♘d5 27.♘xd5 ♘xd5 28.♘xd7 ♘xd2
29.♘xd2 ♘xd2 30.♘xc5 ♘c2 31.♘d3 ♘d2
32.♘c5 ♘c2 33.♘d3 ♘c3 34.♘e8+ ♘g7
35.♘d8 ♘xd3 36.♘xd5 ♘f6 37.♘f1 ♘e6
38.♘d8 ♘e5 39.♘e2 ♘c3 40.h4 ♘c2+
41.♘f3 ♘c7 42.h5 gxf5 43.♘e2 ♘c2+ 1/2-1/2

Fritz8 - Chandra, T

3ª Rd - 11/01/05

1.d4 d5 2.c4 c6 3.♟f3 ♘f6 4.♞c3 e6 5.e3
 ♘bd7 6.♞c2 ♞d6 7.♞d3 0-0 8.0-0 dxc4
 9.♞xc4 e5 10.h3 ♞e7 11.♞b3 ♞e8 12.♞g5
 ♞f8 13.♞d2 ♘b6 14.♞ae1 h6 15.dxe5 ♞xe5
 16.♟f3 ♞c7 17.e4 ♞e6 18.♞e3 ♘c4 19.♞d4
 ♞fd8 20.♞a4 b5 21.♞c5 ♘h5 22.♞xe6 ♞xe6
 23.e5 ♟f4 24.♞e4 ♞f5 25.g4 ♘h3+ 26.♞g5
 ♟f4+ 27.♞g3 ♘h5+ 28.gxh5 c5 29.♞xc5
 ♞xe5+ 30.♞xe5 ♞xc2 31.♞xc2 ♞xe5
 32.♞xe5 ♞d5 33.♞d3 ♞ad8 34.♞d1 1-0

Junior8 - Halay, T

3ª Rd - 11/01/05

1.e4 c5 2.♟f3 d6 3.d4 cxd4 4.♞xd4 ♞c6
 5.♞b5 ♞d7 6.♞xc6 bxc6 7.e5 d5 8.c4 e6 9.0-0
 ♟e7 10.♞d3 ♞g6 11.♞c3 ♞e7 12.♞d2 0-0
 13.♞ae1 a5 14.b3 ♞c8 15.♞d1 dxc4 16.♞c2
 ♞a6 17.♞g5 ♞c7 18.♞xe7 ♞xe7 19.♞fe1
 ♞fd8 20.♞e4 ♞b4 21.♞d6 ♞xe5 22.♞g5 g6
 23.♞e4 ♞xd6 24.♞xe5 ♞ad8 25.♞e4 ♞xd1
 26.♞f6+ ♞f8 27.♞xh7+ ♞g8 28.♞f6+ ♞f8
 29.♞h7+ ♞g8 1/2-1/2

Shredder8 - Adianto, U

4ª Rd - 11/01/05

1.c4 e5 2.♟f3 e4 3.♞d4 ♞c6 4.♞c2 ♟f6
 5.♞c3 ♞c5 6.g3 0-0 7.♞g2 ♞e8 8.0-0 d6
 9.♞e3 a6 10.b3 ♞b8 11.♞b2 b5 12.♞cd5
 ♞d4 13.♞b4 ♞xb4 14.♞xd4 ♞d7 15.♞c3
 ♞c6 16.d3 bxc4 17.dxc4 ♞e5 18.c5 dxc5
 19.♞c2 ♞c8 20.♞b2 ♟f4 21.♞xg4 ♞xg4
 22.♞xg7 ♞b6 23.♞c3 ♞h6 24.h3 ♞e5
 25.♞xe5 ♞xh3 26.♞g7 ♞g6 27.♞c3 ♞h6
 28.♞d2 ♞h5 29.♞f4 ♞xg2 30.g4 1-0

Chessmaster 9000 - Megaranto, S

4ª Rd - 11/01/05

1.d4 ♟f6 2.♟f3 g6 3.c4 ♞g7 4.♞c3 0-0 5.e4
 d6 6.♞e2 e5 7.0-0 ♞c6 8.d5 ♟e7 9.b4 a5
 10.♞a3 axb4 11.♞xb4 b6 12.a4 ♞e8 13.♞b5
 f5 14.a5 fxe4 15.♞d2 e3 16.fxe3 ♞xf1+
 17.♞xf1 e4 18.♞c3 bxa5 19.♞xa5 ♞xa5
 20.♞xa5 ♟f5 21.♞b1 ♞h6 22.♞xe4 ♞d7
 23.g4 ♞g5 24.h3 ♟f6 25.♞d3 c6 26.dxc6
 ♞xc6 27.♞d8 ♞h4 28.♞xf6 ♞xh3 29.♞f2
 ♞xe3+ 30.♞e1 ♞h6 31.gxf5 ♞c5 32.fxg6
 ♞c1+ 33.♞d1 ♞f4 34.gxh7+ ♞f7 35.♞h5+ 1-0

Chandra, T - Junior8

4ª Rd - 11/01/05

1.d4 ♟f6 2.c4 g6 3.♞c3 d5 4.♟f3 ♞g7 5.♞b3
 dxc4 6.♞xc4 0-0 7.e4 ♞g4 8.♞e2 ♞c6 9.d5
 ♞a5 10.♞d3 c6 11.♞g5 cxd5 12.exd5 ♞c8
 13.0-0 ♞c4 14.♞d1 ♞b6 15.♞b5 ♞bxd5
 16.♞xa7 ♞a8 17.♞b5 ♞e4 18.♞c1 ♞xg5
 19.♞xg5 e6 20.♟f3 ♞xa2 21.♟fd4 ♟f4
 22.♞c4 ♞g5 23.♞f3 ♞h3+ 24.♞h1 ♟xf2+
 25.♞g1 ♞h3+ 0-1

Halay, T - Fritz8

4ª Rd - 11/01/05

1.d4 ♟f6 2.c4 e6 3.♟f3 b6 4.a3 ♞b7 5.♞c3
 d5 6.cxd5 exd5 7.g3 ♞e7 8.♞a4+ ♞d7 9.♟f4
 ♞xa4 10.♞xa4 c5 11.♞c1 ♞bd7 12.♞g2 ♞c8
 13.0-0 ♟f8 14.♞fd1 ♞e6 15.♞c3 ♟xf4
 16.gxf4 c4 17.♞e5 a6 18.h3 b5 19.♞g4 ♞xg4
 20.hxg4 ♞d8 21.e3 h5 22.g5 f6 23.gxf6 gxf6
 24.♟f3 ♞c6 25.♞h2 h4 26.♞g1 a5 27.f5 h3
 28.♞g6 b4 29.axb4 axb4 30.♞e2 ♞d6+
 31.♞h1 ♞f7 32.♞g3 ♞dg8 33.♞xg8 ♞xg8
 34.♞h2 ♞h8 35.♞a1 ♞e7 36.♞a7+ ♞d8
 37.♞h1 ♞xg3 38.fxg3 ♞e8 39.♞a5 b3
 40.♞xd5 0-1

(Fonte: Site Indochess)

CONSIDERAÇÕES SOBRE O ESTUDO DA ABERTURA

GM FIDE Reinaldo Vera

Recentemente, ministrei uma conferência para cerca de vinte dos juvenis mais destacados de Cuba sobre a preparação atual de aberturas. Após alguma reflexão, atrevo-me a compartilhar estas considerações com os amáveis leitores.

Segundo conta Lasker, em seu Manual de Xadrez, já desde o século XV começou a luta na abertura entre os jogadores por ele chamados "naturais" e os "teóricos". Esta confrontação se mantém até hoje em dia, mas evidentemente os melhores jogadores atuais combinam elementos das duas tendências.

Os jogadores naturais são aqueles que pretendem desenvolver a abertura baseando-se fundamentalmente no conhecimento e colocação em prática dos princípios gerais do jogo na abertura, enquanto que os teóricos são aqueles que conhecem todas as partidas das aberturas que jogam, apoiando-se em um minucioso estudo e memorização de toda a informação que lhes chega por meio de revistas, informadores, manuais de abertura e meios informáticos.

Como foi dito, para se ter êxito atualmente em competições de alto nível, é imprescindível combinar elementos das duas tendências, ou seja, reconhecer e empregar os princípios gerais de abertura, assim como aplicar um sistema de estudo que nos permita processar, memorizar e compreender toda a informação referente a nossos sistemas favoritos. Principalmente, se você aspira a altos resultados, gosta de posições agudas e está sempre disposto a manter seus gostos e critérios, é indispensável estar a par das últimas novidades.

Há enfoques diferentes com relação à escolha de aberturas. Alguns jogadores têm um repertório bastante amplo que lhes permite transitar de uma defesa a outra quando alguma delas entra em crise pela aparição de alguma novidade. Mas outros, digamos mais fiéis,

costumam buscar algum reforço em sua variante preferida.

Entretanto, no tema como trabalhar com a informação nova e como conseguir o repertório de aberturas ou montar uma nova defesa ou abertura, vamos considerar uma série de passos que facilitam e organizam o trabalho.

1. Selecione a abertura de acordo com seu estilo de jogo, seguindo, em geral, um jogador de categoria mundial como **padrão**, isto o ajudará também no meio-jogo e a resolver problemas teóricos nas aberturas. Digamos que você é um jogador agressivo que se dá bem na tática. Faria bem tomar como exemplo *Topalov* e copiar suas aberturas, sobretudo com as Negras (Dragão, contra e4 e Benoni, contra d4); se, pelo contrário, você é um jogador posicional que prefere as posições tranquilas e sólidas, faria bem copiar um jogador como *Karpov* (Índia de Dama, com Brancas e Negras; Caro-Kann, contra e4).

2. Compilação de todo o material possível com a ajuda de enciclopédias, manuais teóricos e um programa de xadrez (eu gosto particularmente do ChessBase). É ideal ter essa compilação em computador, mas também é possível registrá-las em fichas ou cartões, o que é muito melhor que os cadernos, onde é difícil fazer mudanças e seguir o desenvolvimento da teoria. Um exemplo que recordo, por mim testemunhado há vinte anos, é o do GM cubano Silvino García, possuidor naquela época de uma volumosa coleção de cartões teóricos.

3. Determinar as variantes e linhas principais da abertura em estudo.

Para isso é imprescindível o uso de algum manual, enciclopédia ou programa, mas o ideal seria um treinador ou jogador com experiência na linha em questão nos guiasse nesta fase, pois nos pouparia muito tempo.

Em que pese a crescente importância da informática, não podemos olvidar as virtudes da aprendizagem humana direta.

Se se usa o computador, podemos determinar quais são as linhas mais importantes simplesmente observando a quantidade de partidas que há em cada variante ou subvariante; logicamente, quanto maior o número de partidas, mais importante é a variante.

Se observarmos que a linha em questão é empregada por jogadores de elite, é evidente que estamos ante uma das linhas principais.

Muitos jogadores se detêm neste momento, tratam de memorizar toda a informação e logo vão diretamente aos torneios pôr em prática seus "conhecimentos", e o que ocorre é que esquecem grande parte do material, não estão familiarizados com a posição e são superados por seus rivais.

O que evidencia a necessidade de incluir na preparação os seguintes aspectos:

4. Estudo dos planos gerais e da história da variante.

Esta é uma parte importante e difícil, que exige o máximo de entrega. Aqui se estudarão as posições típicas e a evolução das idéias, assim como a tática específica da abertura ou variante, manobras de peças, rupturas, sacrifícios de Peões que se repetem etc.

Por exemplo, quando comecei a estudar a linha com 8. ♖b1 na Variante da Troca contra a Defesa Grundfeld, tive de analisar muitas posições onde as Brancas têm um Peão de menos – o de "a2" – e em compensação um forte e móvel Centro, além de pressão pelas colunas "a" e "b"; e como isto se transformava muitas vezes em posições com um Peão passado em "d6" ou as Brancas, devido à pressão, capturavam os Peões negros do Flanco da Dama ou, apoiadas em sua vantagem de espaço, desenvolviam um forte ataque no Flanco do Rei.

O mais recomendável é estudar partidas comentadas em revistas (de preferência com palavras) por jogadores de alto nível ou especialistas na abertura em questão. Alguns manuais também nos falam das posições típicas e dos planos; na sua

falta, é imprescindível estudar com vagar as partidas de grandes jogadores através dos tempos.

Não é necessário memorizar todas as partidas, mas sim fazer uma seleção daquelas de grandes jogadores e especialistas na variante, que a empregam constantemente nos torneios, como Suba, na Indobenoni ou Adorjan, na Grunfeld.

Muitos jogadores também determinam uma partida modelo em cada subvariante, que lhes serve de guia e contém o plano típico ou as idéias táticas específicas e são estas partidas as que memorizam.

5. Partidas de treinamento.

Depois de que se tenha um conhecimento teórico da variante ou abertura, começa uma importante etapa de prática antes dos torneios, a qual tem uma enorme importância. Neste sentido, é muito recomendável jogar simultâneas de 4 a 6 tabuleiros contra um amigo ou treinador, empregando uma subvariante ou linha em cada tabuleiro; isto tem particular importância na memorização do estudado (você verá quanto se esquece nessas primeiras partidas!) e o familiarizará mais com as posições resultantes da abertura, inclusive até fases bem avançadas da partida.

Sirva de exemplo o estudo do ataque inglês contra a Scheveningen:

1.e4 c5 2. ♘f3 d6 3.d4 cxd4 4. ♘xd4 ♙f6 5. ♘c3 e6 6. ♗e3, seguido de 7.f3, 8. ♗d2, 9.0-0-0, e 10.g4.

Neste caso, as posições podem ser:

a) as Negras rompem imediatamente em d5: 6... ♗e7 7.f3 0-0 8. ♗d2 ♘c6 9.0-0-0 d5

b) as Negras rocam logo e então desenvolvem o Cavalo por "c6", tomando em "d4" e realizando o avanço "b5": 6... ♗e7 7.f3 0-0 8. ♗d2 ♘c6 9.0-0-0 a6 10.g4 ♘xd4 11. ♘xd4 b5

c) as Negras desenvolvem o Cavalo-dama por "d7" e demoram o roque para agilizar o contra-ataque no Flanco da Dama com a6, b5, ♗b7 e ♗c8: 6... a6 7.f3 b5 8. ♗d2 ♗b7 9.0-0-0 ♘bd7 10.g4 ♗b6 11.g5 ♘fd7 12.h4 ♗c8

d) as Negras fazem o mesmo que na variante anterior, mas evitam o avanço branco g5 com o movimento h6: 6...a6 7.f3 b5 8.♟d2 ♠b7 9.0-0-0 ♠bd7 10.g4 h6 11.h4 (outra posição adicional poderia ser 11.♠d3 ♠e5 12.♞he1) 11...b4 12.♠ce2 d5 13.♠h3

Agora você pode jogar partidas de 15 minutos, o que aumentará sua compreensão das posições e inclusive pode ser que nesta etapa já comece a encontrar alguma idéia nova. Essas partidas também podem ser contra um programa como *Fritz*, que se pode programar de maneira que jogue as linhas mais importantes e que tem a vantagem de não esquecer nada!.

6. Estudo das posições críticas.

Depois dos passos anteriores, é provável que você já tenha um domínio bastante grande da abertura em questão e seja capaz de determinar as posições ou variantes críticas dessa abertura, quer dizer, aquelas em que a valoração muda de partida a partida ou as que neste momento são avaliadas pela teoria como desfavoráveis para nosso lado.

Nesse momento, é necessário encontrar uma nova idéia que reforce a variante ou ao menos algo que não haja sido jogado anteriormente e ponha novos problemas a nossos futuros rivais.

Neste sentido, *Timman* fala de três níveis de preparação: o primeiro, quando se conhece o que se joga, com todas as subvariantes; o segundo, quando se encontra e analisa uma nova idéia (por exemplo, o sacrifício de Peão que ele fez contra Lautier, no Gambito da Dama, em Linares, 1997); e o terceiro nível, quando se analisa essa nova idéia até o mate ou um final ganhador (exemplo: o sacrifício de Torre da partida Kasparov-Anand, no match PCA, em Nova York, na Ruy Lopes, Variante Aberta, na qual o Campeão Mundial só empregou alguns minutos nas primeiras 20 jogadas, pois tinha tudo previsto). Por fim, as partidas de treinamento empregando tempo de competição, contra um rival de nossa mesma categoria ou superior (ou, na sua falta, o computador), nas quais se jogue uma

posição crítica ou se empregue a *nova idéia* e sua análise posterior seria a pedra de toque de nossa preparação. Este aspecto já foi abordado há bastante tempo por *Botvinnik* e, pessoalmente, conheço o bem sucedido trabalho realizado a respeito pelo cubano *Nogueiras*, sobretudo na Merano e na Francesa, nas quais encontrou importantes novidades que logo pôs em prática em importantes torneios, como a Copa do Mundo, em fins dos anos 80.

A *nova idéia* pode também surgir no transcurso da partida, quando nossa concentração é muito grande e, segundo palavras do GM Dolmatov, *em um estado altamente emocional*.

Contudo, esta última opção não é, evidentemente, a mais recomendável, embora possa surgir circunstancialmente.

Completados os passos descritos aqui, seus níveis teórico e prático na abertura ou variante estudada serão bastante completos.

Embora este processo de investigação e aprofundamento seja interminável, o jogador o empreende com prazer, pois depois de estudar uma linha em profundidade, passa a ser sua *linha ou variante* e a defende com um orgulho peculiar nos torneios, usando toda sua energia.

Convém, ademais, fazer um estudo das diferentes maneiras em que nosso rival pode evitar nossa tarefa ou formação de abertura. Tomemos como exemplo o Sistema Alapin, a Variante Fechada contra a Siciliana, ou a desagradável 1.d4 ♠f6 2.♠g5!?. Na medida em que seja mais alto o nível de nossos adversários, cada desvio deste tipo se converte em uma variante de suma importância, à qual se deve dedicar a mesma atenção que a nossos sistemas de abertura principais e, queiramos ou não, tudo começa de novo.

Assim, pois, tem um árduo caminho diante de si quem queira estar bem preparado nas aberturas, na atualidade. Entretanto, como em outros aspectos do xadrez e da vida, o trabalho organizado e conseqüente sempre será bem retribuído.

(Fonte: *Revista Lance* n.º 27. Material gentilmente cedido pelo consócio Nélson Lopes da Silva)

< < QUAL É O MELHOR LANCE > >

(GM Larry Evans)

O leitor tem três opções para escolha nas posições abaixo. No entanto, somente um deles é o Melhor Lance. A resposta encontrar-se-á na página 25:

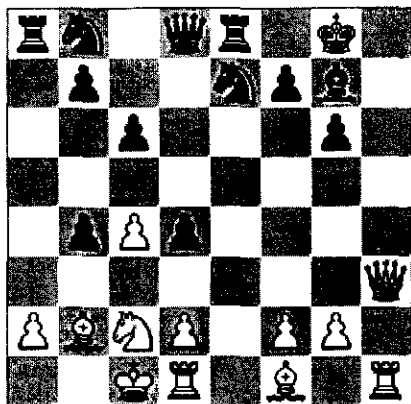

1 - Brancas jogam:

- A. ♖xb4
- B. ♖xd4
- C. ♜h7+

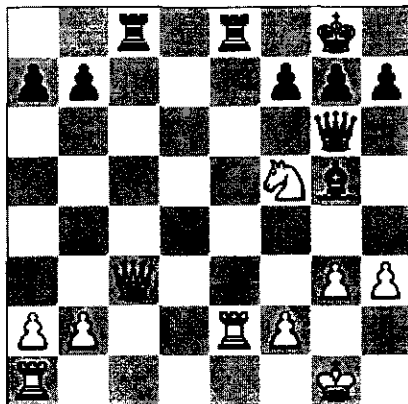

2 - Brancas jogam:

- A. ♜xe8+
- B. ♖e7+
- C. ♜ae1

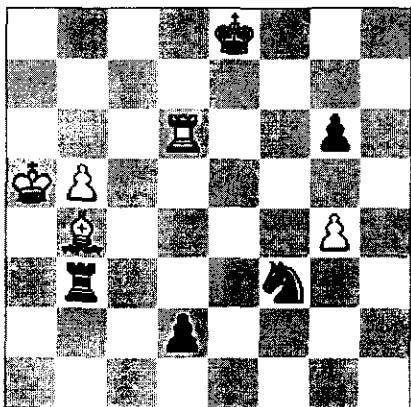

3 - Negras jogam:

- A. ♖e5
- B. ♜b2
- C. ♜b1

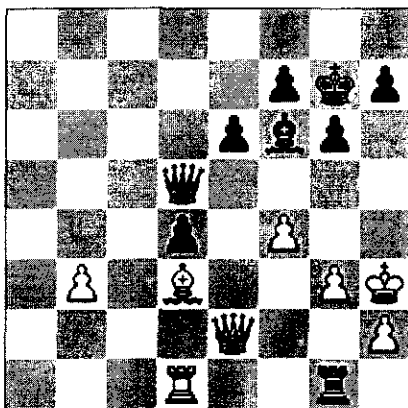

4 - Negras jogam:

- A. ♜xd1
- B. ♜h1
- C. ♜g2

< < 22º Torneio de Linares 2005 > >

Kasparov venceu o Super Torneio Linares-2005, disputado de 23 de fevereiro a 10 de março, ainda que derrotado na última rodada por um destemido Topalov. Ambos terminaram com 8/12; no entanto, o regulamento previa o seguinte critério de desempate: 1º - maior número de vitórias; 2º - maior número de vitórias com as peças negras; 3º - o resultado entre os empatados; 4º - eliminação do resultado contra os jogadores de pior pontuação; 5º - partidas relâmpago.

Kasparov venceu o torneio, acorde ao segundo critério (mais vitórias com as peças negras), ainda que nos critérios usualmente estabelecidos em torneios deste nível, Topalov teria sido declarado o vencedor.

Como se sabe, foi este o último torneio disputado por Kasparov como profissional – vide ampla reportagem a respeito em nossa edição nº 129, maio/2005 -, e ele agora se dedicará a outras atividades, como a disputa de partidas não-oficiais, simultâneas, torneios de Xadrez Rápido; maior participação na política russa, com o fim de “se opor ao ditador russo Putin” (segundo suas próprias palavras) e, no início de junho, ele assinou contrato com a revista holandesa New in Chess, para ser o responsável por uma crônica de xadrez. Vejamos o quadro final e as partidas do evento:

XXII SuperGM Linares ESP (ESP), 23 ii-17 iii 2005 cat. XX (2743)

				1	2	3	4	5	6	7		
1	Kasparov, Garry	g	RUS	2804	**	=0'	=	=	11	11	=1	8.0 2857
2	Topalov, Veselin	g	BUL	2757	=1	**	0	=	1	=	11	=1 8.0 2865
3	Anand, Viswanathan	g	IND	2786	=	1	=	**	=	0	=	=1 6.5 2764
4	Leko, Peter	g	HUN	2749	=	=	=	=	**	=	=	= 6.0 2742
5	Adams, Michael	g	ENG	2741	00	0	=	=1	=	**	1	= 5.5 2714
6	Vallejo Pons, Francisco	g	ESP	2686	00	00	=	=	=	0	=	** =1 4.0 2627
7	Kasimdzhanov, Rustam	g	UZB	2678	=0	=0	=0	=	=	=	=	0 ** 4.0 2628

Leko,P - Kasparov,G [B90]
XXII SuperGM Linares ESP (1), 23.02.2005

1.e4 c5 2.d3 d6 3.d4 cxd4 4.exd4 f6
5.c3 a6 6.f3 e6 7.0e3 b5 8.0d2 b7
9.g4 b6 10.a4 c4 11.0xc4 bxc4 12.a5
b7 13.0a4 c8 [13...0d7 14.0-0-0 0c7
15.0e2 0e7 16.0b6 0xb6 17.0xb6 0c6
18.0c3 0-0 19.0he1 0fe8 20.f4 0c8 21.g5
d5 22.exd5 0xd5 23.0xd5 exd5 24.0xd5 c3
25.b3 0b4 26.0b1 0g4 27.0g1 0e2 28.f5
0e5 29.0c4 0b5 30.0d5 0xc4 31.bxc4
0ab8 32.0a2 0e2 33.0c1 h6 34.h4 0e4
35.0cd1 0xc4 36.0d4 0xd4 37.0xd4

0e7 38.g6 0f6 39.0e4 c8 40.h5 0f8
41.0b3 0e7 42.0c4 0b8 43.0xc3 0e8
44.0c7 fxg6 45.fxg6 0f6+ 46.0c4 0d8
47.0a7 0d2 48.c3 0h2 49.0xa6 0xh5
50.0a7 0g5 51.a6 0g4+ 52.0b3 0xg6
53.0b7 0g3 54.a7 0xc3+ 55.0b4 1-0
Anand,V-Kulaots,K/Tallinn EST 2004/The
Week in Chess 525; 13...d5 14.e5 0d7 15.f4
0h4+ 16.0f2 0xg4 17.0g1 1/2-1/2
Vescovi,G-Gelfand,B/Bermuda BER 2005/
The Week in Chess 535] 14.0c3 0d7 15.0-0
0e7 16.h4 [Este lance e suas
consequências valeram aos jogadores o
consumo de muito tempo] 16...0xh4
17.0e2 0f6 18.0d4 e5 19.0e3 0e7

20.♖b1 ♗c7 21.♜b6 ♜xb6 22.axb6 ♗d7
23.♖h5 f6 24.♜g3 g6 25.♖h2 0-0 26.♖hd2
[E de repente, com ambos os jogadores com
aproximadamente 10 minutos restando em
seus relógios, acordou-se o empate. Pelo
menos, era de se esperar que um deles
deveria ter tentado jogar nesta obscura
posição] 1/2-1/2 [TWIC]

Kasimdzhanov, R - Vallejo Pons, F [E52]
XXII SuperGM Linares ESP (1), 23.02.2005

1.d4 ♜f6 2.c4 e6 3.♜c3 ♜b4 4.e3 0-0
5.♜d3 d5 6.♜f3 b6 7.0-0 ♜b7 8.cxd5 exd5
9.a3 ♜d6 10.b4 ♜bd7 11.♖b3 a6 12.a4
♗e7 13.♖b1 ♖fd8 [13...♖fe8 14.b5 a5
15.♖a1 ♖ad8 16.♜a3 h6 17.♜xd6 cxd6
18.♖ac1 ♜f8 19.♖c2 ♜e6 20.♖fc1 g6
21.♜f1 ♜g5 22.♜e1 ♜ge4 23.♜d3 ♜xc3
24.♜xc3 ♜c8 25.♖xc8 ♖xc8 26.♖xc8+
♜xc8 27.♜f4 ♖d7 28.♗c2 ♗d7 29.♜d3
♗e7 30.♗c1 ♗d8 31.♜b1 ♗c8 32.♗xc8+
♜xc8 33.f3 ♜f8 34.g4 g5 35.♜e2 h5 36.h3
hxg4 37.hxg4 ♜g8 38.♜f2 ♜e7 39.♜c3
♜e6 40.♜a2 f6 41.♜g3 ♜f7 42.♜b1 Be6
43.Ba2 Bf7 44.Bb3 Ke8 45.f4 Kf8 46.Bc2
Be6 47.Kf3 Kg7 48.Ne2 Bf7 49.Ng3 Bg6
50.Bxg6 Kxg6 51.Ne2 Kf7 52.Nc3 Ke6
53.Ke2 Kf7 54.fxg5 fxg5 55.e4 Kf6 56.exd5
Nc8 57.Ne4+ Kg6 58.Kf3 Kh6 59.Nf6 Kg7
60.Nd7 Kf7 61.Ke4 Ke7 62.Nb8 Kf6 63.Nc6
Kg6 64.Nd8 Kf6 65.Nb7 Kg6 66.Nxd6 Nxd6+
67.Ke5 Nxb5 68.axb5 a4 69.Ke6 a3 70.d6 a2
71.d7 a1Q 72.d8Q Qa2+ 73.Kd6 Qa3+
74.Kc7 Qf3 75.Qd6+ Kg7 76.Qd7+ Kh8
77.Kxb6 Qf6+ 78.Kc7 Qf4+ 79.Kc8 Qc1+
80.Qc7 Qf4 81.Qd8+ Kg7 82.Qd7+ Kg8
83.b6 Qc1+ 84.Qc7 Qd1 85.Qd8+ Kf7
86.Qd7+ Kf8 87.b7 Qc2+ 88.Qc7 Qe4
89.b8♗ 1-0 Ionov, S-Shaposhnikov, E/St
Petersburg RUS 2003/The Week in Chess
441] 14.b5 ♜f8 15.♜b2 ♜e6 16.♖bc1 axb5
17.axb5 ♜e4 18.♗c2 ♜6g5 19.♜xg5
♜xg5 20.♗fe1 h5 21.f4 ♜e4 22.♜xe4 dxe4
23.♜c4 ♜d3 24.♜c3 ♜a3 25.♜b2 ♜a5
26.♜c3 ♜a3 [Repetição. Indubitavelmente,
ambos estão bem contentes aqui] 1/2-1/2
[TWIC]

Topalov, V - Adams, M [E37]
XXII SuperGM Linares ESP (1), 23.02.2005

1.d4 ♜f6 2.c4 e6 3.♜c3 ♜b4 4.♗c2 d5

5.a3 ♜xc3+ 6.♗xc3 ♜e4 7.♗c2 e5 8.e3
[8.cxd5 ♗xd5 9.f3 ♜f6 10.e4 ♗xd4 11.♗xc7
♜c6 12.♜e2 ♗c5 13.b4 ♜xb4 14.♗xc5
♜d3+ 15.♜d2 ♜xc5 16.♖b1 0-0 17.♜e3
♜e6 18.♜b2 ♖fd8 19.♜xe5 ♖d3+ 20.♜f2
♜xe4+ 21.♜g1 ♜d2 22.♜a1 ♜xf1 23.♜f4
♜d2 24.♜xf1 ♜c4 25.♜c1 ♜d7 26.♜c3
♜a2 27.h4 b5 28.♖h3 f6 29.♖d1 ♜e5
30.♖g3 ♜f7 31.♖d6 ♖xa3 32.♜d4 ♖a4
33.h5 h6 34.♜xe5 fxe5 35.♜d3 ♖d4
36.♖xd4 exd4 37.♖g4 a5 38.♖xd4 a4
39.♖b4 a3 40.♜c1 ♜c4 41.♖b1 a2 0-1
Kramnik, V-Kasparov, G/Moscow RUS 1998]
8...exd4 9.cxd5 ♗xd5 10.♜f3 ♜d6
11.♜xd4 ♖d7 12.f3 [12.♗xc7 ♜c6 (1/2-1/2
Grigore, G-Mateuta, G/Bucharest ROM 2001,
em 24 lances); 12.b3 ♜c6 13.♜b2 ♜xd4
14.♜xd4 0-0 15.0-0 ♜f5 16.♜xg7 ♜xc2
17.♖xd5 ♜xb3 18.♖g5 ♜e4 19.♜xf8+
♜xg5 20.♜e7 ♜e4 21.f3 ♖e8 22.♜h4 ♜d6
23.e4 f5 24.exf5 ♜xf5 25.♜f2 ♖d8 26.♜e2
a5 27.g4 ♜d4 28.♜d1 1/2-1/2 Kramnik, V-
Adams, M/Las Vegas USA 1999; 12.♜d2
♜c6 13.♜e2 ♜f5 14.♗c1 ♜e4 1/2-1/2
Atalik, S-Shaked, T/New York USA 1998]
12...♜c6 13.♜xc6 ♜xc6 14.a4 ♖h5
15.♜e2 ♖h4+ 16.g3 ♖h3 17.♜f2 0-0-0
18.♖a3 ♖he8 19.♜f1 ♗e6 20.♜e2 g5
21.♜f1 g4 [Esta é uma sutil idéia de ataque]
22.fxg4 ♖h6 23.♜g1 ♖h3 24.♜d3 ♜e4
25.♜f4 ♜xg3 26.♜c3 ♜e6? [Embora
pareça um lance de múltiplas consequências
- defendendo "c6" e ameaçando atacar na
Ala do Rei -, isto permite às Brancas a
execução de outra idéia: abrir o terceira fila e
atacar Cavalo e Dama inimigas. 26...Rxd3
27.Rxd3 Rg8 é o único modo de continuar o
ataque] 27.e4! [E está tudo acabado!]
27...♜h5 28.♜c4 ♖h4 29.♜xe6+ fxe6
30.gxh5 ♗xh5 31.♖d3 ♖g8+ 32.♖g3 ♖d8
33.♜e3 e5 34.♖f1 h6 35.b4 a6 36.b5 axb5
37.axb5 ♜xb5 38.♖g7 c6 39.♖a2 ♜a6
40.♗e6+ ♜b8 41.♖d6+ 1-0 [TWIC]

Adams, M - Leko, P [C88]
XXII SuperGM Linares ESP (2), 24.02.2005

1.e4 e5 2.♜f3 ♜c6 3.♜b5 a6 4.♜a4 ♜f6
5.0-0 ♜e7 6.♜e1 b5 7.♜b3 0-0 8.a4 b4
9.d3 d6 10.♜bd2 ♜a5 11.♜a2 ♜e6
12.♜xe6 fxe6 13.c3 bxc3 14.bxc3 ♖b8
15.♗e2 [15.d4 exd4 16.cxd4 ♜h5 17.g3
♜e8 18.♜a3 ♗g6 19.♖c3 ♜f4 20.♜b3
♜h3+ 21.♜g2 ♖xb3 22.♖xb3 ♜xb3

23. ♖xb3 ♗g4 24. ♖d3 h5 25. ♖f1 h4
26. ♖xh4 ♖xf2 27. ♖xf2 ♖xh4 28. ♖xf8+
♗xf8 29. ♖f3+ ♖xf3+ 30. ♖xf3 ♖f6 31. d5
♗e7 32. h4 g6 33. ♗g4 1/2-1/2 Bellaiche, A-
Delchev, A/Besancon FRA 2003/The Week in
Chess] 15... ♖h5 16. g3 ♗e8 17. ♖a3 ♖b3
18. ♖a2 ♖xd2 [Adams "sai do zero"; Leko
consegue um empate com Negras] 1/2-1/2
[TWIC]

Anand, V - Topalov, V [B90]
XXII SuperGM Linares ESP (2), 24.02.2005

1. e4 c5 2. ♖f3 d6 3. d4 cxd4 4. ♖xd4 ♖f6
5. ♖c3 a6 6. ♖e3 e6 7. f3 b5 8. g4 h6 9. ♗d2
b4 10. ♖a4 ♖bd7 11. 0-0-0 ♖e5 12. b3
[12. ♖xb4 ♖d7 13. ♖b3 ♖b8 14. ♖a3 ♖xf3
15. h3 ♖xe4 16. ♖e2 ♖e5 17. ♖he1 ♗c7
18. ♖d4 ♖c6 19. ♖c3 d5 20. ♖bc5 ♗a7 0-1
Kramnik, V-Topalov, V/Wijk aan Zee NED
2005/The Week in Chess 532] 12... d5
13. ♖f4 ♖d6 14. ♖xe5 [Branças necessitam
manter a iniciativa, de vez que a posição é
um pouco instável. As Negras necessitam
terminar o desenvolvimento] 14... ♖xe5
15. ♖c6 ♗c7 16. ♖xe5 ♗xe5 17. ♖xb4 dxe4
18. ♖b6 ♖b8 19. ♖b1 [Impedindo algumas
idéias de perpétuo em "a1" e "d4"] 19... ♗c7
20. ♗a4+ ♗f8 21. ♖xc8 ♖xc8 22. ♗c4
♗xc4 23. ♖xc4 a5 [Agora, a partida atinge
uma longa fase entre o Meio-jogo e o Final,
que é algo sempre complexo para ambos os
bandos e que exige um acurado jogo]
24. ♖a6 ♖b8 25. fxe4 h5 26. gxf5 ♖xe4
27. ♖d4 ♖f6 28. ♖e2 ♖xh5 29. ♖h4
[Branças ganham tempo ao cravarem o
Cavalo negro] 29... g6 30. ♖g1 ♗e7 31. ♖a4
♖a8 32. ♖f3 ♖a7 33. ♖g5 f5!? [Tentando
evitar a imediata perda do peão a e liberar
seus peões centrais. Várias decisões chave
foram tomadas entre este lance a o controle
de tempo na jogada 40.] 34. ♖xg6 ♗f7
35. ♖g2 ♖f6 36. ♖e2 ♖h3 37. ♖h1 ♖g4
38. ♖b2 ♖f6 39. ♖g2 ♖xh2 40. ♖f3 ♖xe2
[Geralmente finais com torres oferecem mais
opções defensivas ao lado que defende. A
opção seria [40... ♖h4] 41. ♖xe2 ♖e3 42. c4
e5 43. c5 e4 [43... ♖e6 44. b4 ♖d7 45. ♖a6
[Seria provavelmente empate] 44. b4 [As
negras pensaram muito aqui.] 44... ♖c7
[44... ♖g7 45. bxa5 ♖g2 46. a6 ♖xe2+
47. ♖b3 ♖d5 48. a7 ♖c7 49. a8 ♖ ♖xa8
50. ♖xa8 ♗e5 51. ♖d8 ♖e1 52. ♖b2 seria
empate.] 45. bxa5 ♖xc5 [após 45... ♗e5

poderia ser logo visto que as negras
perderiam logo.] 46. a6 ♖d5 47. a7 ♖c7
48. a8 ♖ [Isto parece ser completamente
ganhador. As negras deveriam ter buscado
melhorias bem antes.] 48... ♖xa8 49. ♖xa8
f4 50. ♖f8+ ♗e5 51. ♖g4! [fisgando um peão
ou uma troca ganhadora de torres.] 51... f3
52. ♖f5+ ♖d4 53. ♖xc5 ♖xc5 54. ♖c3 ♖b5
[54... ♖d5 55. ♖d2 ♖d4 56. ♗e1 ♖c3 57. ♖f2
♖d2 58. ♖xf3 exf3 59. a4] 55. ♖d2 f2
56. ♖e2+ ♖b4 57. ♖c2 ♖a3 58. ♖b1 e3
59. ♖a1 [As brancas serão capazes de forçar
o recuo do rei Negro, mover seu peão para
a6, retornando então com seu rei para
capturar os peões negros.] 1-0 [TWIC]

Kasparov, G - Kasimdzhanov, R [C42]
XXII SuperGM Linares ESP (2), 24.02.2005

1. e4 e5 2. ♖f3 ♖f6 3. ♖xe5 d6 4. ♖f3 ♖xe4
5. d4 d5 6. ♖d3 ♖c6 7. 0-0 ♖e7 8. c4 ♖b4
9. ♖e2 0-0 10. a3 ♖c6 11. cxd5 ♗xd5
12. ♖c3 ♖xc3 13. bxc3 ♖f5 14. ♖e1 ♖f6
15. ♖f4 ♖a5 [15... ♗d7 16. ♖d3 ♖g6
17. ♖b1 b6 18. ♖b2 ♖xd3 19. ♗xd3 ♖fe8
20. ♖be2 ♖xe2 21. ♗xe2 h6 22. h3 ♖e7
23. ♗e4 ♖d8 24. c4 ♖d6 25. d5 ♖a5 26. ♖d2
♖b3 27. ♖c3 ♖c5 28. ♗d4 f6 29. ♗e3 ♖f7
30. ♖d4 ♖e8 31. ♗f3 ♖xe1+ 32. ♖xe1 ♗e7
33. ♖c3 ♗e4 34. ♗xe4 ♖xe4 1/2-1/2 Nataf, I-
Sakaev, K/Moscow RUS 2001/The Week in
Chess 369; 15... ♖ac8 16. ♖d2 ♗d8 17. ♖b3
♖e7 18. ♖f3 b6 19. ♖g3 ♗d7 20. ♗e2 ♖fe8
21. ♗a6 c6 22. h3 ♖g5 23. ♖e5 1/2-1/2
Lautier, J-Beikert, G/Bordeaux FRA 2003/The
Week in Chess 439] 16. ♖f1 [16. ♗a4 b6
17. ♖d2 ♖d7 18. ♗d1 ♖ac8 19. ♖d3 ♖f5
20. ♖e4 ♖e7 21. ♗h5 ♖xe4 22. ♗xd5 ♖xd5
23. ♖xe7 ♖fe8 24. ♖ae1 ♗f8 25. ♖xe8+
♖xe8 26. ♖xe8+ ♗xe8 27. ♖xc7 ♖c4 28. a4
♖d7 29. ♖f4 ♖b2 30. ♖c2 ♖c6 31. ♖c1 ♖c4
32. f3 b5 33. axb5 ♖xb5 34. ♖f2 a5 35. h4 g6
36. ♖g3 ♖b6 37. ♖g4 ♖f1 38. g3 ♖e2
39. ♖b3 f6 40. ♖g8 h5+ 41. ♖f4 ♖c4
42. ♖xc4 ♖xc4 43. ♗e4 ♖c6 44. g4 ♖d6+
45. ♖d3 ♖d5 1/2-1/2 Short, N-
Bologan, V/Skanderborg DEN 2003/The
Week in Chess 466; 16. ♖d2 c5 17. ♖f3 ♗d8
18. ♖e4 ♖xe4 19. ♖xe4 cxd4 20. cxd4 ♖c6
21. ♖e3 ♗d6 22. ♖b1 ♖ad8 23. ♗a4 b5 1/2-
1/2 Short, N-Lalic, B/Port Erin IOM 1999]
16... c5N [Parece ser uma novidade de
Kasimdzhanov, entretanto Kasparov logo
colocará as negras sob pressão extrema.]

17.♖e5 cxd4 18.♗xf6 gxf6 19.♗xd4 ♖g6 [Eu penso que alguém pode presumir que as negras tinham visto esta posição, ou uma ainda mais avançada, em estudos caseiros antes do jogo.] 20.h4!? [Talvez uma jogada contra a qual as negras não haviam se preparado, como demonstrado a seguir.] 20...♗ad8!? [Esta jogada precisa ser examinada e talvez não seja a melhor na posição.] 21.♖a4! ♖c5 22.♖b4 ♖d5 23.g4 h5 Forced. 24.♗g2 hxg4 [Parece que as negras terão que perder a qualidade.] 25.♗xd5 ♖xd5 26.♖e7 ♖d8 27.♖b4 ♖d5 28.♖e7 ♖d8 29.♗xd8!? [Apesar desta jogada não desperdiçar nada, parece não ser o melhor caminho para ganhar esta posição [29.♖e2 f5 30.h5] seria certamente melhor que o jogado na partida.] 29...♖xd8 30.♖e7 ♖c8 31.♖c1 ♗g7 32.♖d1 f5 33.♗e6+ ♗f6 34.♖c7 ♖h8 35.♗f4 [35.♗d8] 35...♖xh4 36.♗g2 ♗g5 37.♗xg6 [37.♗g3!?] 37...fxg6 38.♖h1 [38.♖d5 b6 39.♖xa7 ♗c4 40.a4 g3 41.♖d4 ♗xd4 42.cxd4 b5 43.♖b4 ♗xf2 44.a4 ♗d2 45.♗xf2] 38...♖xh1 39.♗xh1 ♗f4 40.♗g2 ♗e4 41.♗g3 b5! [Depois de tudo, parece que a posição é de empate.] 42.♖xa7 ♗c4 43.♖a6 ♗d3 44.♗f4 ♗xc3 45.♖xg6 ♗xa3 46.♗xf5 ♗c4 47.♗e4 ♗d2+ 48.♗e3 ♗c4+ 49.♗e2 b4 50.♖xg4 b3 51.♗d1 ♗b2+ 1/2-1/2 [TWIC]

Kasimdzhanov, R - Adams, M [C89]
XXII SuperGM Linares ESP (3), 25.02.2005

1.e4 e5 2.♗f3 ♗c6 3.♗b5 a6 4.♗a4 ♗f6 5.0-0 ♗e7 6.♖e1 b5 7.♗b3 0-0 8.c3 d5 9.exd5 ♗xd5 10.♗xe5 ♗xe5 11.♖xe5 c6 12.d3 ♗d6 13.♖e1 ♗f5 14.♖f3 ♖h4 15.g3 ♖h3 16.♗xd5 cxd5 17.♗e3 ♗xd3 18.♖xd5 ♗ad8 19.♖f3 ♗f5 20.♗d2 ♗e6 21.♗d4 h6 [21...♗e7 22.♖g2 ♖h5 23.♖e5 ♖g6 24.♗e4 ♗d7 25.♗c5 ♗xc5 26.♖xc5 ♗fd8 27.♗f3 h6 28.h4 ♗xa2 29.♖c6 ♖c2 30.♖xa6 ♗d5 31.♖g4 f5 32.♖f4 ♖e8 33.♗h2 ♖d3 34.♖g6 ♖e4 35.♖b8+ ♗h7 36.♖aa6 ♖d2 37.♖xh6+ ♖xh6 38.♖xh6+ ♖xh6 39.♖h8+ ♗g6 40.h5+ ♗g5 41.♗xg7 ♗g4 42.♖h6 f4 43.♖g6+ ♗f3 44.h6 ♗xf2 45.h7 ♖e3 46.♗d4 ♖xh7+ 47.♖xh7 fxg3+ 48.♗h3 1-0 ♗aiditsch, A-Ivanchuk, V/Izmir TUR 2004/ The Week in Chess 518] 22.a3 ♗b8 23.♖g2 ♖f5 24.f3 ♖fe8 25.♗e4 ♗d5 26.♖e2 ♖e6 27.♖ae1 [O par de bispo das

negras compensa o peão a menos. Ambos jogadores parecem felizes com o empate.] 1/2-1/2 [TWIC]

Leko, P - Anand, V [C42]
XXII SuperGM Linares ESP (3), 25.02.2005

1.e4 e5 2.♗f3 ♗f6 3.♗xe5 d6 4.♗f3 ♗xe4 5.d4 d5 6.♗d3 ♗c6 7.0-0 ♗e7 8.♖e1 ♗g4 9.c3 f5 [Muitas das variantes da Defesa Petroff produzem jogo tedioso, mas esta é uma das suas variantes mais vibrantes.] 10.♖b3 0-0 11.♗bd2 ♗a5 12.♖c2 ♗d6 13.♗e5 ♗h5 ♗ [13...♗xe5 14.dxe5 ♖h4 15.♗f1 (15.♖f1 ♗c6 16.f4 ♖e7 17.♗f3 ♖c5+ 18.♗h1 ♗ad8 19.♖b1 a5 20.a3 d4 21.cxd4 ♗xd4 22.♖xc5 ♗xc5 23.♗c4+ ♗h8 24.♗e3 ♗xf3 25.gxf3 ♗cb3 26.e6 ♖fe8 27.♖bd1 b5 28.♗xb3 ♗xb3 29.♖d7 ♖c8 30.e7 ♗g8 31.♗f2 ♗f7 32.♖e1 c5 33.♖e5 g6 34.♗h4 ♗d4 35.♗g2 h6 36.♖d6 b4 37.a4 ♖g8 38.♖f6+ ♗e8 39.♖a6 g5 40.fxg5 hxg5 41.♗d2 ♗b3 42.♖xf5 ♗xe7 43.♗e3 ♖a8 44.♖h6 ♖af8 45.♗xg5+ ♗d7 46.♖d5+ ♗c7 47.♗f2 c4 48.♗f6 ♖f7 49.♖b5 ♖c8 50.♗e5+ ♗d7 51.♖b7+ ♗e8 52.♖h8+ ♖f8 53.♖h7 ♗c5 54.♖b7+ ♗d8 55.♗c7+ ♖xc7 56.♖xc7 ♗e4+ 57.♗e3 ♗f6 58.♖hf7 1-0 Smirnov, P-Ivanchuk, V/Yerevan ARM 2004/The Week in Chess 525] 15...♗c6 16.♗f4 ♖ae8 17.f3 ♗xf3 18.♗g3 ♗xg3 19.hxg3 ♖h5 20.gxf3 ♗xe5 21.♗e2 f4 22.g4 ♖g5 23.♖d2 c6 24.♗h2 h5 25.♖f1 hxg4 26.♗xg4 ♖h4 27.♗h2 ♖f6 28.♗f2 ♖g6+ 29.♖g2 ♖e6 30.♖f1 ♖xg2+ 31.♗xg2 ♖h6 32.♖h1 ♖g3+ 33.♗f1 ♖xh2 34.♖xh2 ♖xh2 35.♖d4 ♖h3+ 36.♗e1 ♗xf3+ 37.♗xf3 ♖xf3 38.♖xa7 ♖e3+ 39.♖xe3 fxe3 40.♗e2 ♗f7 41.♖xe3 g5 42.a4 ♗f6 43.a5 ♗e5 44.♗f3 ♗f5 45.♗e3 g4 46.♗d4 g3 47.♗e3 ♗g4 0-1 Volokitin, A-Dominguez, L/Bermuda BER 2005/The Week in Chess 535] 14.b4 ♗c6 15.♗df3 ♖e8 16.♗b2 ♖f6 17.♖b3 ♗h8 18.♗e2 ♖xe5 [Anand provavelmente realiza mais sacrifícios de qualidade que qualquer outro jogador de elite.] 19.dxe5 ♗xe5 20.♗xe5 ♗xe5 21.♗xh5 [Basicamente uma decisão para empatar a partida. As brancas têm mais material mas as negras agora têm xeque perpétuo.] 21...♗xh2+ 22.♗xh2 ♖h4+ 23.♗g1 ♖xf2+ 24.♗h2 1/2-1/2 [TWIC]

Vallejo Pons,F - Kasparov,G [D02]
XXII SuperGM Linares ESP (3), 25.02.2005

1.♟f3 d5 2.d4 e6 3.c4 dxc4 4.e4 b5 5.a4 c6
6.axb5 cxb5 7.b3 ♟b7 8.bxc4 ♟xe4 9.cxb5
♟f6 10.♟e2 ♟e7 11.0-0 0-0 12.♟c3 ♟b7
[Escolha interessante de Kasparov.]
13.♟f4N [As brancas saem antes do livro,
provavelmente temendo alguma novidade de
Kasparov.] [13.♟e5 a6 14.♟f3 ♟d5
15.♟xd5 exd5 16.♟b1 ♟b6 17.♟e2 axb5
18.♟xb5 ♟c7 19.♟f4 ♟d6 20.♟d3 ♟a6
21.♟xh7+ ♟xh7 22.♟h5+ ♟g8 23.♟b3
♟xe5 24.♟h3 f6 25.dxe5 ♟e7 26.♟h7+
♟f7 27.♟g3 ♟e8 28.♟xg7 ♟e6 29.exf6
♟c6 30.♟a1 ♟d8 31.h4 ♟b7 32.♟c1 ♟a6
33.♟a1 ♟b7 34.♟d1 ♟a6 35.♟b1 ♟xf6
36.♟g5 1-0 Anand,V-Karpov,A/Las Palmas
ESP 1996] 13...♟e7 14.♟a4 ♟bd7 15.♟b3
♟d5 16.♟g5 ♟e7 17.♟d2 a6 18.b6 ♟c6
19.♟e5 ♟xe5 20.dxe5 ♟xb6 21.♟xb6
♟xd2 22.♟xa8 ♟xe2 23.♟c7 ♟xe5 [As
negras sacrificaram uma torre por peça
menor e dois peões. As brancas recuperarão
um peão mas seu cavalo ficará fora de jogo
por longo tempo. Adicionalmente, os dois
bispos negros são muito poderosos nesta
posição.] 24.♟g3 ♟f5 25.♟xa6 ♟e4
26.♟a7 ♟c5 [Esta é uma posição arriscada
para as brancas, mas elas poderiam
sustentarem-na se não estivessem apuradas
no tempo. As brancas gastaram cerca de 6
minutos e meio na jogada 26, ficando com
esta mesma quantidade de tempo para
atingir o lance 40. Gastaram então dois
minutos e meio na jogada seguinte, que foi o
erro decisivo.] 27.♟a5?? [27.♟a4,dentre
outras jogadas de torre, parece funcionar
melhor.] 27...♟xf2+ 28.♟xf2 ♟xa5
29.♟xe6 ♟xg2 0-1 [TWIC]

Adams,Mi - Vallejo Pons,F [B90]
XXII SuperGM Linares ESP (4), 26.02.2005

1.e4 c5 2.♟f3 d6 3.d4 cxd4 4.♟xd4 ♟f6
5.♟c3 a6 6.♟e3 ♟g4 7.♟g5 h6 8.♟h4 g5
9.♟g3 ♟g7 10.h3 ♟e5 11.♟e2 ♟bc6
12.♟b3 b5 [Esta é uma variante pouco
usual. A posição negra tem o perigo de logo
ficar instável e Adams é o tipo de jogador
que pode tirar proveito disso.] [12...♟e6
13.♟d5 b5 (13...♟c8 14.0-0 ♟g6 15.c3 ♟e5
16.♟xe5 ♟cxe5 17.♟e3 ♟b6 18.♟d4
♟xd4 19.♟xd4 ♟f4 20.♟d1 ♟c4 21.♟xc4

♟xc4 22.g3 ♟d3 23.b3 ♟d2 24.♟g4 ♟xc3
25.♟fd1 ♟xf2 26.♟xd2 ♟xg4 27.♟e2 ♟e5
28.♟xc3 ♟f3+ 29.♟f2 ♟xd2 30.♟e3 ♟xe4
31.♟xe4 f5 32.♟c3 ♟d7 33.♟d5 e6
34.♟b6+ ♟c6 35.♟c4 b5 36.♟a5+ ♟b6
37.b4 ♟c8 38.♟d3 ♟c7 39.♟c1+ ♟d7
40.♟xc8 ♟xc8 41.♟c6 ♟d7 42.♟d4 h5
43.♟f3 g4 44.hxg4 hxg4 45.♟d4 ♟e7
46.♟e3 ♟f6 47.♟c6 e5 48.♟b8 ♟e7
49.♟c6+ ♟e6 50.♟d8+ ♟d7 51.♟b7 ♟c7
52.♟a5 d5 53.♟b3 d4+ 54.♟e2 ♟c6
55.♟c5 ♟d5 56.♟xa6 e4 57.♟c5 ♟c4
58.a3 ♟c3 59.♟e6 d3+ 60.♟e3 d2 61.♟e2
f4 0-1 Svidler,P-Van Wely,L/ Groningen NED
1995) 14.c3 ♟b8 15.h4 ♟c4 16.♟b1 ♟e5
17.♟d4 ♟d7 18.b3 ♟b6 19.♟d2 e6 20.♟e3
♟c8 21.♟c1 ♟f6 22.h5 0-0 23.0-0 ♟c6
24.f4 gx f4 25.♟xf4 ♟g5 26.♟f5 ♟xe4
27.♟xd6 ♟a8 28.♟xc8 ♟xc8 29.♟e1 ♟d5
30.♟f3 ♟xf3+ 31.♟xf3 ♟e3 32.c4 bxc4
33.♟xe3 ♟xe3+ 34.♟h2 ♟e4 35.♟f1 c3
36.♟xa6 ♟d8 37.♟d2 ♟d2 38.♟e1 c2
39.♟h1 ♟xe2 40.♟xe2 ♟xe2 41.♟xe2
c1 ♟+ 42.♟h2 ♟c3 43.♟f4 ♟d5 44.♟d6
♟d4 45.♟g3 ♟b2 46.♟xb2 ♟xb2 47.♟f4
♟g7 48.g4 f6 49.♟e3 ♟e5+ 50.♟h3 ♟d6
51.♟d2 ♟c7 52.♟c1 ♟d6 53.♟d2 ♟a3
54.♟c3 ♟e4 55.b4 ♟b1 56.b5 e5 57.♟g3
♟xa2 58.♟a5 ♟c4 59.b6 ♟d5 60.♟f2
♟c5+ 61.♟e2 e4 62.♟e1 ♟f7 63.♟e2
♟c4+ 64.♟e1 ♟a6 0-1 Guadalpi,D -
Touzane,O / 1998-9 French Team Ch FRA
1999] 13.♟d5 [13.0-0 ♟b7 14.a4 b4 15.♟d5
e6 16.♟e3 a5 17.♟b5 0-0 18.f4 gx f4
19.♟xf4 ♟g5 20.♟e1 ♟e7 21.♟d1 ♟7g6
22.♟f1 ♟fd8 23.h4 ♟e7 24.h5 ♟f8 25.♟h4
f6 26.♟g3 ♟h7 27.♟g4 ♟xg4 28.♟xg4
♟g5 29.♟d4 ♟ac8 30.♟d3 d5 31.♟xg5
fxg5 32.♟xe6 ♟e8 33.exd5 34.♟f5
♟xb2 35.♟g6+ ♟h8 36.♟f7 ♟d4+ 37.♟h1
1-0 Klmpel,T-Fenske,N/Passau 1997/EXT
2001; 13.a3 ♟d7 14.0-0 0-0 15.f4 ♟c4
16.♟c1 f6 17.♟d1 gx f4 18.♟f4 ♟b6+
19.♟h1 ♟h7 20.♟xd6 ♟fd8 21.♟f1 ♟xd6
0-1 Krcal,M-Bohm,T/Czechia 2001/EXT
2003] 13...♟c4 14.♟xc4 bxc4 15.♟d2
♟xb2 16.♟b1 ♟e5 17.♟xc4 ♟xg3 18.fxg3
♟e6 19.0-0 ♟b8 20.♟b3 [Se as negras
conseguissem chegar a um final poderiam
ter alguma chance, mas as brancas têm
muito ataque aqui.] 20...♟b5 21.♟h2 0-0
22.♟ce3 ♟e5 23.c4 ♟c5 24.♟h5 ♟h7
25.♟b7 ♟e8 [Depois de 10 minutos
pensando, Vallejo tinha agora 15 jogadas

para fazer em cerca de 15 minutos e sua posição simplesmente colapsou.] 26.♟f5 ♟xf5 27.exf5 ♟f8 [27...♟a8 28.♟f6+; 27...♟c8 28.♟f6+] 28.♟xe7 ♟a8 29.♟fb1 ♟b5 30.cxb5 ♟xb7 31.f6 ♟e4 32.♟f1 ♟h8 33.♟f5 ♟g8 34.bxa6 1-0 [TWIC]

Anand,V - Kasimdzhanov,R [C88]
XXII SuperGM Linares ESP (4), 26.02.2005

1.e4 e5 2.♟f3 ♟c6 3.♟b5 a6 4.♟a4 ♟f6 5.0-0 ♟e7 6.♟e1 b5 7.♟b3 0-0 8.h3 ♟b7 9.d3 d6 10.a4 ♟a5 11.♟a2 c5 12.♟bd2 [Uma novidade, mas que não é crítica nessa seqüência de jogadas] [12.♟c3 ♟d7 13.♟g5 b4 14.♟xf6 bxc3 15.♟xe7 cxb2 16.♟b1 ♟xe7 17.♟xb2 ♟c7 18.♟h4 g6 19.♟d2 c4 20.dxc4 ♟fd8 21.♟h6 ♟c5 22.♟f5 gxf5 23.exf5 ♟h8 24.♟f6+ ♟g8 25.♟e3 ♟f8 26.♟g3 ♟d7 27.♟g7 ♟e7 28.♟xh7 ♟e8 29.♟xb7 ♟xb7 30.♟h8+ ♟d7 31.♟xa8 1-0 ♟erzina,I-Berzinsh,R/Riga LAT 2004/The Week in Chess 512] 12...♟c6 13.♟f1 ♟d7 14.♟e3 ♟b6 [Uma posição interessante, o peão a permanece en-prise por longo tempo nessa partida.] 15.♟f5 ♟c8 16.♟xe7+ ♟xe7 17.♟g5 ♟c7 18.♟h4 ♟e6 19.♟f5 c4 20.dxc4 ♟xc4 21.b3 ♟b6 22.c4 bxc4 23.bxc4 ♟d7 24.♟xd6 [As brancas decidem capturar o peão. As negras conseguem mais que suficiente atividade para conseguirem o empate.] 24...♟xd6 25.♟xd6 ♟c5 26.♟e3 ♟d4 27.♟ad1 ♟ab8 28.♟b1 ♟xa4 [Finalmente este peão cai !] 29.♟xd4 exd4 30.♟xd4 ♟b2 31.e5 ♟c5 32.♟f5 [32.f4 certamente parece superficialmente atrativo.] 32...a5 33.♟xe6 1/2-1/2 [TWIC]

Topalov,V - Leko,P [B33]
XXII SuperGM Linares ESP (4), 26.02.2005

1.e4 c5 2.♟f3 ♟c6 3.d4 cxd4 4.♟xd4 ♟f6 5.♟c3 e5 6.♟db5 d6 7.♟g5 a6 8.♟a3 b5 9.♟d5 ♟e7 10.♟xf6 ♟xf6 11.c3 0-0 12.♟c2 ♟g5 13.a4 bxa4 14.♟xa4 a5 15.♟c4 ♟b8 16.b3 ♟h8 17.♟ce3 g6 18.h4 [18.♟f1 h5 19.♟fe3 ♟e6 20.0-0 h4 21.♟e2 ♟f4 22.g3 ♟h6 23.♟g2 hxc3 24.hxc3 ♟g5 25.♟d3 ♟h3 26.♟de3 f5 27.exf5 gxf5 28.♟e6 ♟f6 29.♟d5 ♟bf8 30.♟h4 ♟xg2 31.♟xg2 ♟e7 32.♟xd6 ♟g6 33.♟xh6+

♟xh6 34.♟h1 ♟f4+ 35.♟g1 ♟e2+ 36.♟g2 ♟f4+ 37.♟g1 ♟e2+ 1/2-1/2 Kritiz,L-Avrukh,B/Istanbul 2003/CBM 96] 18...♟xh4 19.g3 ♟g5 20.f4N [20.♟a2 ♟xe3 21.♟xe3 ♟e6 22.♟d2 ♟e7 23.♟xd6 ♟d4 24.♟d5 ♟c6 1/2-1/2 Baramidze,D-Jakovenko,D/Izmir TUR 2004/The Week in Chess 518] 20...exf4 21.gxf4 ♟h4+ 22.♟d2 ♟e7 23.♟c1 ♟xd5 24.♟xd5 ♟e6 25.♟d4+ ♟g8 26.♟a2 ♟xd5 27.♟xd5 ♟f6 [As negras tinham somente 5 minutos aqui.] 28.♟d2 ♟g3 29.♟f1 h5 30.♟xa5 ♟a8 31.e5 ♟f5 32.♟xa8 ♟xa8 33.♟b2 h4 34.♟xd6 ♟e8 35.♟b5 ♟f8 36.♟d3 ♟e6 37.♟d4 ♟e7 38.♟c4 ♟h7?! [Forte pressão de tempo numa posição complexa produz alguns erros graves.] 39.b4 h3? 40.♟d3 ♟h4 41.f5 ♟f4 42.e6 [42.♟d6 era uma alternativa.] 42...fxe6 43.♟d7+ ♟h6 44.fxe6?! Isso não desperdiça a posição, mas [44.fxc6 e Leko podia abandonar.] 44...♟c1+! [A única tentativa.] 45.♟xc1? [45.♟xc1 ainda é ganhador para as brancas, mas após a jogada anterior das negras Topalov não recuperou sua concentração.] 45...♟xf1+ 46.♟xf1 h2 47.♟g2 e as brancas ganham.] 45...♟xc4 46.e7 ♟a8 [Esta é a razão pela qual as negras sustentam a posição : o rei das brancas enfrenta problemas.] 47.♟xh3+ ♟g7 48.e8 ♟+ ♟g8 49.♟f6+ ♟f7 50.♟d7+ ♟xf6 51.♟d4+ [Outra tentativa seria 51.♟f1+ ♟xf1 52.♟c6+ seguido de 53. ♟xa8 entrando num final de dama e peão que não é claro para mim.] 51...♟xd4 52.cxd4 g5 [Este final agora é empate.] 53.♟c6+ ♟f5 54.b5 g4 55.♟b3 g3 56.♟c1 ♟e4 57.♟g1 1/2-1/2 [TWIC]

Kasimdzhanov,R - Topalov,V [E94]
XXII SuperGM Linares ESP (5), 27.02.2005

1.d4 ♟f6 2.c4 g6 3.♟c3 ♟g7 4.e4 d6 5.♟f3 0-0 6.♟e2 e5 7.0-0 ♟a6 8.♟e1 ♟e8 9.♟f1 ♟g4 10.d5 ♟b4 11.♟e2 a5 12.♟b1 ♟a6 13.♟g5 ♟d7 14.♟d2 [14.♟d2 ♟h8 15.h3 ♟c5 16.♟f1 ♟g8 17.♟h2 f5 18.exf5 gxf5 19.f4 ♟g6 20.♟f3 ♟ae8 21.fxe5 dxe5 22.♟e3 b6 23.♟bd1 ♟d6 24.♟h1 ♟f6 25.♟c1 ♟h5 26.♟f2 e4 27.♟d4 ♟g3+ 28.♟g1 ♟xf1 29.♟xf1 f4 30.♟db5 ♟g6 31.♟xc5 ♟xh3 32.♟c2 bxc5 33.♟xc7 ♟e5

34.♟b5 ♖xg2 35.♜xg2 ♖g5 36.♟d2 f3 0-1 Bilobrk,F-Kozul,Z/Zadar CRO 2003/The Week in Chess 476] 14...♞h8 15.♟xf6 ♟xf6 16.♟g4 ♟g5 17.♟xd7 ♟xd7 18.♟f3 ♟h6 19.a3 ♟c5 20.b4 axb4 21.axb4 ♟a4 22.♟d3 ♟xc3 23.♜xc3 f5 24.c5 ♜b5 25.h4 fxe4 26.♟xe4 ♟a2 27.♟be1 ♟a4 28.cxd6 cxd6 29.♜c7 ♜c2 30.♜b6 ♟g7 [A partida não saiu da igualdade desde a abertura.] 31.♜e3 b5 32.♟c1 ♜b2 33.♟f1 ♟a1 34.♟xa1 ♜xa1+ 35.♞h2 ♜b1 36.♜e2 h6 37.♟g4 h5 38.♟e4 ♟h6 39.♟g5 ♟xg5 40.hxg5 ♟xf2 [Força as brancas a darem xeque perpétuo.] 1/2-1/2

Vallejo Pons,F - Anand,V [E15]
XXII SuperGM Linares ESP (5), 27.02.2005

1.d4 ♟f6 2.c4 e6 3.♟f3 b6 4.g3 ♟a6 5.♜a4 ♟b7 6.♟g2 c5 7.dxc5 bxc5 8.0-0 ♟e7 9.♟c3 0-0 10.♟d1 d6 11.♟f4 ♜b6 12.♜b3 ♟d8 13.♜xb6 axb6 14.♟b5 ♟e8 15.a3 [15.♟g5 e; 15.♟g5 já foram jogados antes.] 15...h6 16.♟ac1 ♟c6 17.♟e1 ♟a5 18.♟d2 ♟xg2 19.♞xg2 ♟c6 20.e4 ♟a7 21.♟c3 ♟c7 22.a4 ♟c6 23.b3 ♟f6 24.♟c2 ♞f8 25.h4 h5 26.♟b1 ♞e7 27.♟e1 ♟d4 28.♟xd4 ♟xd4 29.♟e2 e5 30.f4 f6 31.♟h1 g6 32.♟bf1 ♟e6 33.g4 exf4 34.♟xf4 ♟xf4+ 35.♟xf4 hxg4 36.♞g3 ♟h8 37.♞xg4 ♟h5 38.♟h3 ♟ah8 39.♟fh1 ♞e6 40.♟d2 ♟e5 41.♟e3 ♟h7 [Jogo muito sólido de Vallejo.] 1/2-1/2

Kasparov,G - Adams,M. [E37]
XXII SuperGM Linares ESP (5), 27.02.2005

1.d4 ♟f6 2.c4 e6 3.♟c3 ♟b4 4.♜c2 d5 5.a3 ♟xc3+ 6.♜xc3 ♟e4 7.♜c2 e5 8.cxd5 ♜xd5 9.f3 [9.e3 exd4 10.♟f3 ♟d6 11.♟xd4 ♟d7 12.b3 ♟c6 13.♟b2 ♟xd4 14.♟xd4 0-0 15.0-0-0 ♟f5 16.♟xg7 ♟xc2 17.♟xd5 ♟xb3 18.♟g5 ♟e4 19.♟xf8+ ♟xg5 20.♟e7 ♟e4 21.f3 ♟e8 22.♟h4 ♟d6 23.e4 f5 24.exf5 ♟xf5 25.♟f2 ♟d8 26.♟e2 a5 27.g4 ♟d4 28.♟d1 1/2-1/2 Kramnik,V-Adams,M/Las

Vegas USA 1999] 9...♟d6 [9...♟f6 10.e4 ♜xd4 11.♜xc7 ♟c6 12.♟e2 ♜c5 13.b4 ♟xb4 14.♜xc5 ♟d3+ 15.♞d2 ♟xc5 16.♟b1 0-0 17.♞e3 ♟e6 18.♟b2 ♟fd8 19.♟xe5 ♟d3+ 20.♞f2 ♟cxe4+ 21.♞g1 ♟d2 22.♟a1 ♟xf1 23.♟f4 ♟d2 24.♟xf1 ♟c4 25.♟c1 ♟d7 26.♟c3 ♟a2 27.h4 b5 28.♟h3 f6 29.♟d1 ♟e5 30.♟g3 ♟f7 31.♟d6 ♟xa3 32.♟d4 ♟a4 33.h5 h6 34.♟xe5 fxe5 35.♟d3 ♟d4 36.♟xd4 exd4 37.♟g4 a5 38.♟xd4 a4 39.♟b4 a3 40.♟c1 ♟c4 41.♟b1 a2 0-1 Kramnik,V-Kasparov,G/Moscow RUS 1998] 10.dxe5 ♜xe5 11.e4 ♟c6 12.♟e2 ♟e6 13.♟f4 ♜a5+ 14.♟c3 0-0-0 15.0-0-0 f5 16.♟xd6 ♟xd6 17.♟xd6 cxd6 18.♟b5 ♟d4 19.♜d3 ♟xb5 20.♟xb5 fxe4 21.♜xd6 ♜xb5 22.♜xe6+ ♞b8 23.♜xe4 ♟e8 [As brancas ganharam um peão, mas este é um tipo de final que oferece muitas chances de empate às negras.] 24.♜f4+ [24.♜xh7 ♜g5+ 25.♞b1 ♜xg2] 24...♜a8 25.♞b1 g5 26.♜f7 h6 27.h4 a6 28.hxg5 hxg5 29.♜f6 ♜d3+ 30.♞a1 ♜d2 31.♜f7 ♟e5 32.♜c7 ♟e8 33.♜f7 ♟e5 34.♜f6 ♟e8 35.g4 ♞a7 36.♜f5 ♞a8 37.♞b1 ♟d8 38.♟c1 ♟d5 39.♜e4 ♞a7 40.♟c3 ♜d1+ 41.♞a2 ♜d2 42.♟c2 ♜d3 43.♟e2 ♟d4 [43...♜b5] 44.♜e3 a5?! [Aparentemente isto produz uma fraqueza. As negras precisam decidir aqui se podem sustentar o final de torres.] 45.♟e1 ♞a6 46.♜xg5 46...♜xf3 47.♜g6+ ♞a7 [47...b6] 48.♟e5! [Agora Adams está provavelmente perdido.] 48...♟a4 [48...♟d5 49.♜f5 ♜xf5 50.♟xf5 ♟d2 51.♟xa5+] 49.♟h5 b6 50.♜e8 ♟c4 51.g5 ♟c7 52.♜e6 a4 53.♟e4 ♜d1 [53...b5 devia ser jogado.] 54.♟b4 1-0

Topalov,V - Vallejo Pons,F [B90]
XXII SuperGM Linares ESP (6), 28.02.2005

1.e4 c5 2.♟f3 d6 3.d4 cxd4 4.♟xd4 ♟f6 5.♟c3 a6 6.♟e3 e5 7.♟b3 ♟e7 8.f3 ♟e6 9.♜d2 0-0 10.0-0-0 ♟bd7 11.g4 b5 12.g5 b4 13.♟e2 ♟e8 14.f4 a5 15.f5 a4 16.fxe6

axb3 [Os jogadores discutem uma variante aguda e Topalov joga uma novidade.] 17.**exf7+N** [17.**cxb3** **fxe6** 18.**gxb1** **gxa5** 19.**gxc1** **gxc7** 20.**gxc3** **g6** 21.**hxf1** **hxf1** 22.**hxf1** **gxc5** 23.**gxf2** **gxf8** 24.**gxc2** **hxf1** 25.**gxf1** **d5** 26.**exd5** **exd5** 27.**h4** **g5e6** 28.**gxc6** **gxa8** 29.**gxc2** **gxf8** 30.**gxc2** **gxf5** 31.**gxb6** **gxc2+** 32.**gxc2** **gxc2** 33.**gxc2** **gxf7** 34.**gxc2** **gxe7** 35.**gxc3** **e4** 36.**gxc1** **gxb5** 37.**gxc2** **gxe5** 38.**gxc1** **gxc2** 39.**gxc2** **gxc5** 40.**gxc1** **gxc4+** 41.**gxc4** **gxc4+** 42.**gxc1** **gxc5** 43.**gxc2** **gxc6** 44.**gxc3** **gxe5** 45.**gxc4** **gxc6** 46.**gxc3** **d4** 47.**gxc5** **gxf5** 48.**h5** **f4** 49.**gxc4** **gxc6** 50.**g6** **hxc6** 51.**hxc6** **f3+** 52.**gxc2** **d3+** 53.**gxc1** **e3** 0-1 Ivanovic,B- Djukanovic,S / Bijelo Polje SCG 2004 / The Week in Chess 507] 17...**hxf7** 18.**gxb1**? **gxc2+** 19.**gxc2** **gxc6** 20.**gxc1** **d5** 21.**exd5** **gxc6** 22.**gxc1** **hxf3** 23.**h4** **gxa4** 24.**gxe2** [Aqui poderia haver muitas horas de análise de xadrez em posições bem agudas. Mas podemos afirmar que a próxima jogada das negras foi definitivamente um erro.] 24...**gxc3?** [24...**gxf8**] 25.**gxc2** **gxc3** 26.**gxe5** **gxc2** 27.**gxc4** **gxc8** 28.**gxc2** [As negras podiam abandonar.] 28...**gxc3** 29.**gxc3** **gxc8** 30.**gxc2** **gxc4** 31.**gxc5** **gxc5** 32.**g6** 1-0

Anand,V - Kasparov,G [B33]
XXII SuperGM Linares ESP (6), 28.02.2005

1.**e4** **c5** 2.**gxc3** **gxc6** 3.**d4** **gxc4** 4.**gxc4** **gxc6** 5.**gxc3** **e5** 6.**gxc5** **d6** 7.**gxc5** **a6** 8.**gxc3** **b5** 9.**gxc5** **gxe7** 10.**gxc6** **gxc6** 11.**c3** 0-0 12.**gxc2** **gxc5** 13.**a4** **gxa4** 14.**gxa4** **a5** 15.**gxc4** **gxc8** 16.**gxa2** **gxc8** 17.**gxc3** **g6** 18.**0-0** **f5** 19.**gxa4** [19.**exf5** **gxf5** 20.**gxc5** **gxc6** 21.**gxc2** **gxe5** 22.**gxc4** **f3** 23.**gxc3** **gxc6** 24.**gxc6** **gxc6** 25.**gxc5** **gxc6** 26.**gxc1** **gxc4** 27.**gxa5** **gxc2** 28.**gxc1** **gxc2** 29.**gxc4** **gxc2+** 0-1 Coenen,N-Goossens,E/ Antwerp BEL 1997] 20...**e4** 21.**f4** **exf3** 22.**gxf3** **gxc3+** 23.**gxc3** **gxe5** 24.**gxc5** **gxc6** 25.**gxc1** **gxc7** 26.**gxc1** **gxc6** 27.**gxc4** **f4** 28.**gxc7** **gxc7** 29.**gxc5** **gxc5** 30.**gxa1** **gxc7** 31.**gxc4** **gxc8** 32.**gxc3** **gxc3** 33.**gxc4** **gxc2** 34.**gxc1** **gxc2+** 0-

1 Kristjansson,S-Tregubov,P/Selfoss ISL 2002/The Week in Chess 415] 19...**gxc2** 20.**gxc2** [Anand fez uma novidade para a qual precisaríamos saber se foi preparação caseira ou inspiração no tabuleiro, para podermos avaliar apropriadamente se a próxima jogada foi descoberta no ou fora do tabuleiro.] 20...**gxc5** [20...**gxc4** é uma jogada do Fritz que pode ser melhor.] 21.**gxc5** **gxc4** 22.**gxa5** **gxa2** 23.**gxa2** **gxc4** 24.**b4** [De imediato, eu gosto da posição das negras, que têm par de bispos e pressão na ala do rei, mas começa a ficar aparente que Kasparov é quem está em perigo.] 24...**gxc6** 25.**c4** **gxc8** 26.**gxc3** **gxc7** 27.**gxc1** [Isto pode parecer uma perda de tempo, visto que a torre se move em seguida para d1 e depois de volta para f1.] 27...**gxc7**! [Uma jogada com diversos propósitos.] 28.**gxc1** **h5** 29.**gxc2** **gxc8** 30.**h3** **gxc4** 31.**gxc1** **gxc8** 32.**b5** **gxc8** 33.**gxc3** **gxc7** 34.**gxc5** **gxc8** 35.**gxc2** **gxc5** 36.**gxc5** **gxc5** 37.**b6** [As negras parecem ter empate aqui.] 37...**gxc4** 38.**gxc2** **gxc7** 39.**gxc2** **gxc2** 40.**gxc2** **gxc2** 41.**gxc1** [41.**b7** **gxc1** 42.**gxc1** **gxa1**! É a chave da salvação das negras.] 41...**e3** 42.**b7** **gxc7** 43.**gxc1** **e2** 44.**gxc7** **gxc3+** 1/2-1/2 45.**gxc3** **gxc3+** 46.**gxc2** **gxc4+** 47.**gxc1** **gxc3+** 1/2-1/2

Leko,P - Kasimdzhanov,R [C89]
XXII SuperGM Linares ESP (6), 28.02.2005

1.**e4** **e5** 2.**gxc3** **gxc6** 3.**gxc5** **a6** 4.**gxc4** **gxc6** 5.**0-0** **gxe7** 6.**gxc1** **b5** 7.**gxc3** **0-0** 8.**c3** **d5** 9.**exd5** **gxc5** 10.**gxc5** **gxc5** 11.**gxc5** **c6** 12.**d4** **gxc6** 13.**gxc1** **gxc4** 14.**gxc3** **gxc3** 15.**gxc3** **gxc4** 16.**gxc3** **gxc8** 17.**gxc2** **gxc5** 18.**a4** **gxc6** 19.**gxc5** **gxc5** 20.**gxc1** **gxc8** 21.**gxc5** **gxc5** [As negras têm par de bispos e mais liberdade e as brancas um peão a mais.] 22.**h3** **gxc5** [Uma novidade, mas não significativa] 22...**gxc5** 23.**gxc2** **f5** 24.**gxc5** **gxc5** 25.**gxc1** **f4** 26.**gxc2** **gxc1** 27.**gxc1** **gxc1** 28.**gxc1** **gxc2** 29.**gxc2** **gxc7** 30.**gxc2** **gxc6** 31.**f3** **h5** 32.**g4** **g6** 33.**gxc1** **hxc4**

34.hxg4 g5 35.♟d2 ♞d1 36.♟f2 ♟e6
37.♟f1 ♟d7 38.♟f2 ♟c7 39.♟e1 ♟c2
40.♟e2 ♞a5 41.♟e1 1/2-1/2 Gurevich,I-
Benjamin,J/New York 1992/C♙M 31/[Ernst]]
23.♟g2 ♟xg2+ 24.♟xg2 ♞6e7 25.b3 f6
26.♞a2 ♞e6 27.c4 ♞b4 28.♞c1 ♞f5 29.g4
♞d3 30.♟f1 ♞e4+ 31.♟g1 f5 32.♞g3 fxg4
33.♞xe4 ♞xe4 34.hxg4 ♞xg4+ 35.♟f1
♞d6 36.♞a6 ♞f4 37.♞xf4 ♞xf4 38.♞xc6
♞xd4 39.cxb5 ♞b4 40.♞b6 h5 [40...♟f7]
41.♞c7 ♞e5 42.♞g6 ♞exb5 43.♞gxg7+
♟h8 44.♞gd7 ♞b8 45.♞h7+ ♟g8
46.♞xh5 ♞xb3 47.♞g5+ [Finais de 4 torres
com somente um peão a mais tendem ao
empate, mas este é uma defesa tediosa.]
47...♟f8 48.♞f5+ ♟g8 49.♞ff7 ♞h3
50.♞g7+ ♟h8 51.♟g2 ♞h6 52.♞gf7 ♞g6+
53.♟f1 ♟g8 54.♞fe7 ♞f8 55.♞cd7 ♞g5
56.♞d3 ♞f7 57.♞e8+ ♟g7 58.f3 ♞a5
59.♟f2 ♞a2+ 60.♟g3 ♞a1 61.♞e4 ♞g1+
62.♟f2 ♞g5 63.f4 ♞g4 64.♞dd4 ♞h4
65.♟g3 ♞h1 66.♞e5 ♞g1+ 67.♟f2 ♞g4
68.♟f3 ♞g1 69.♞e2 ♞f1+ 70.♟g3 ♞g1+
71.♟f2 ♞g4 72.♟f3 ♞g1 73.♞f2 ♞a7
74.♞d5 ♟f6 75.♞d6+ ♟f5 76.♞d5+ 1/2-1/2

Kasparov,G - Topalov,V [C88]
XXII SuperGM Linares ESP (7), 02.03.2005

1.e4 e5 2.♟f3 ♞c6 3.♞b5 a6 4.♞a4 ♟f6
5.0-0 ♞e7 6.♞e1 b5 7.♞b3 0-0 8.h3 ♞b7
9.d3 d6 10.a3 ♞a5 11.♞a2 c5 12.♞bd2
♞c6 13.♟f1 ♞c8 14.c3 ♞e6 15.♞xe6 fxe6
16.♟g3 ♞d7 17.♞c3 d5 18.exd5 exd5
19.a4 [19.b4 ♟h8 20.♞b3 c4 21.dxc4 bxc4
22.♞a4 ♟c8 23.♞ad1 ♟f6 24.♞c2 e4
25.♞d4 ♞e5 26.♞df5 ♞d8 27.♞c5 ♞g8
28.♞xd5 ♞xd5 29.♞xe4 ♞e6 30.♞xe5
♞xe5 31.♞xe5 ♞xc3 32.♞d6 h6 33.♞xc4
♞f6 34.♞f5 ♞ge8 35.♞h5 ♞d4 36.♞d6
♞e1+ 37.♟h2 ♞xc5 38.♞xc5 ♞b5 39.♞xb5
axb5 40.♞xb5 ♞e2 41.f4 ♞e7 42.f5 ♞xa3
43.♞f4 ♟g8 44.♞g6 ♞e8 45.♞b7 ♞aa8
46.♞e7+ ♟f8 47.♞g6+ ♟g8 48.♞e7+ ♟f8
49.♞g6+ 1/2-1/2 Shirov,A-Onischuk,A/New
Delhi IND 2000/The Week in Chess 317]

19...♞b8 20.axb5 axb5 21.b3 ♞a8 [Eu
presumo que as brancas não viram nada
nessa posição e aceitaram a oferta de
empate das negras, embora existam ainda
algumas possibilidades por trabalhar na
posição final.] 1/2-1/2

Vallejo Pons,F - Leko,P [A33]
XXII SuperGM Linares ESP (7), 02.03.2005

1.♟f3 c5 2.c4 ♞c6 3.d4 cxd4 4.♞xd4 ♟f6
5.♞c3 e6 6.a3 ♞e7 7.g3 ♞b6 8.e3 d5
[8...0-0 9.♞g2 foi jogado algumas poucas
vezes.] 9.cxd5 ♞xd5 10.♞xd5 exd5
11.♞b3 0-0 12.♞xb6 axb6 13.♞g2 [A
pouca razão para as negras seguirem
jogando.] 1/2-1/2

Adams,M. - Anand,V [B90]
XXII SuperGM Linares ESP (7), 02.03.2005

1.e4 c5 2.♟f3 d6 3.d4 cxd4 4.♞xd4 ♟f6
5.♞c3 a6 6.♞e3 e6 7.♞e2 ♞e7 8.0-0 0-0
9.a4 ♞c6 10.f4 ♞c7 11.♟h1 ♞e8 12.♞f3
♞f8 13.♞d2 ♞b8 14.♞f2 [14.♞ad1 ♞d7
15.♞f2 (15.♞b3 b5 16.axb5 axb5 17.♞f2 b4
18.♞e2 ♞a8 19.♞ed4 ♞xd4 20.♞xd4 ♞a2
21.♞a1 ♞xa1 22.♞xa1 ♞c5 23.♞e2 ♞b7
24.♞d2 e5 25.fxe5 ♞xe5 26.♞xb4 ♞xe4
27.♞f1 ♞b6 28.c3 ♞d2 29.♞d3 ♞xf3
30.♞xf3 ♞e6 31.♞d1 ♞c6 32.♞d2 ♞g6
33.♞f2 h6 34.h3 ♞e7 35.♞e1 ♞d8 36.♞e2
♞b6 37.♞h4 ♞xg2 38.♞xg2 ♞xf3 39.♞g4
♞xg4 40.hxg4 d5 41.♟h2 d4 42.♞d2 dxc3
43.bxc3 ♞c8 44.♟g3 ♞e6 45.♞d6 g5
46.♞e5 ♟h7 47.♞b2 ♞c5 48.♞b8 f6
49.♞b7+ ♟g6 50.♞b8 ♞e3 51.♞e7 ♞f4+
52.♞xf4 gxf4+ 53.♟xf4 ♞f7 54.♞c7 ♞e6
55.c4 h5 56.gxh5+ ♟xh5 57.c5 ♟g6 58.c6
♞d5 59.♞c8 ♟f7 60.c7 ♟e7 61.♞h8 1-0
Karjakin,S-Van Wely,L/Panormo GRE
2002/The Week in Chess 413) 15...♞b4
16.e5 d5 17.♞g3 ♞c5 18.f5 g6 19.f6 ♞c6
20.♞f4 ♞b6 21.♞h4 ♞xb2 22.♞h6 ♟h8
23.♞xf8 ♞xf8 24.♞xc6 ♞xc3 25.♞xb8
♞xe5 26.♞g3 ♞xg3 27.hxg3 ♞xa4 28.♞d4
♞c3 29.♞d3 ♞b5 30.c4 dxc4 31.♞d2 e5

32. f1d1 d4 33. b2 c3 34. b6 c2 35. c1 d8 36. e2 f3+ 0-1 Ovetchkin, R-Sakaev, K/Krasnoyarsk RUS 2003/The Week in Chess 461] 14...e5 15. de2 exf4 16. b6 e7 17. xf4 e6 18. ad1 g6 19. d2 e5 20. e2 bc8 21. f2 h6 22. h3 c6 23. h4 g5 24. xe6 xe6 25. g3 The position is level. 25... c4 26. d4 g7 27. xc4 xc4 28. xd6 xd6 1/2-1/2

Kasparov, Garry - Leko, Peter [B30]
XXII Torneio Internacional de Linares (8),
03.03.2005
[Abeln, M]

1.e4 c5 2. f3 c6 3. c3 e5 [Mais adiante na partida Leko enfrentou problemas, mas após a partida ele disse que esta foi a única jogada algo inferior que ele fez !] 4. c4 d6 5. d3 e7 6. d2 g5 7. h4 xd2+ 8. xd2 f6 9.0-0 e6 [A partida mais recente nesta linha foi entre Svidler-Van Wely, na qual o jogador das negras misturou variantes e perdeu no tempo.] 9... g4 10. e1 e6 11. f4 xc4 12. dxc4 h5 13. fxe5 dxe5 14. g5 e7 15. d1 b6 16. g3 g6 17. xf6 gxf6 18. d5 xb2 19. xf6+ f8 20. hx5 1-0 Svidler, P-Van Wely, L/Wijk aan Zee NED 2005/The Week in Chess 533; 9...0-0 10. f4 g4 11. e1 exf4 12. xf4 h5 13. h2 d7 14. f2 ae8 15. d5 e5 16. e3 xc4 17. xc4 e6 18. ae1 g6 19. h1 f5 20. e5 d5 21. e6 xe6 22. e5 xc8 23. gx4 xe1 24. h6+ gxh6 25. xe1 f4 26. e5 g4 27. f3 xf3 28. gxf3 g7 29. xd5 e6 30. g2 b6 31. c3 g7 32. d7+ f7 33. d6 f6 34. d4 cxd4 35. cxd4 h5 36. f2 c7 37. d7+ f7 38. xf7+ xf7 39. xf4 d5 40. e5 b5 41. e2 e6 42. a3 f5 43. d3 a6 44. b3 e7 45. a4 d5 46. d6 e6 47. h2 f5 48. g3 b4+ 49. c3 d5+ 50. d2 e6 51. e5 f5 52. axb5 axb5 53. d3 b4+ 54. e2 d5 55. g3 c3+ 56. d3 d5 57. e1 f4+ 58. e3 g2+ 59. e2 f4+ 60. f1 g6 61. g3 e7 62. d6 d5 63. f2 e6 64. f8 f5 65. h6 e6

66. d2 e7 67. e3 f5+ 68. e4 g3+ 69. f4 e2+ 70. e3 g3 71. e1 f5+ 72. e4 d6+ 73. f4 h6 74. b4 e8 75. f8 d5 76. hx6 xd4 77. f8 c7 78. f5 c3 79. d6 a6 80. g6 xb3 81. f4 c4 82. f5 b4 83. f6 b3 84. d3 c7 85. hx5 b5 86. b2 d6 87. g6 d5 88. f7 1-0 Morozevich, A-Leko, P/Monte Carlo 2003/CBM 093 ext] 10. f4 [A novidade preparada por Kasparov. Mas Leko já havia jogado esta posição antes: [10. d5 0-0 11. f4 exf4 12. xf4 g4 13. g5 d7 14. d2 f6 15. f4 ge5 16. b5 f7 17. a4 h8 18. e3 ad8 19. xc6 xc6 20. c4 h5 21. g3 e5 22. ad1 b6 23. b3 h6 24. f2 d7 25. d4 cxd4 26. xd4 fd8 27. fd1 f7 28. f5 xf5 29. exf5 e8 30. d1d2 de7 31. f3 xf3 32. gxf3 h5 33. f2 e1 34. xd6 h1 35. c5 bxc5 36. xc5 a6 37. g2 ee1 38. f4 e5 39. b4 b1 40. e4 h2+ 41. hx2 xf3+ 42. g3 xd2 43. e6 h7 44. xa6 e4+ 45. f3 xc5 46. bxc5 b5 47. c6 fxf5+ 48. e4 c5 49. d4 c2 50. d5 g5 51. e4 g4 52. c4 xc4 53. xc4 g3 54. c7 g2 55. c8g1 g5 56. f5+ g7 57. a4 c1+ 58. b5 b2+ 59. c6 g2+ 60. d5 c2+ 61. b5 b1+ 62. a6 f5 63. a5 e4 64. d7+ g6 65. d6+ f7 66. b6 f4 67. c7+ 1/2-1/2 Morozevich, A-Leko, P/Monaco 2004/CBM 099 ext] 10... xc4 11. dxc4 h5 [As negras jogam a idéia padrão que é conhecida de posições similares.] 12. f5 g4 13. f6! [O primeiro golpe.] 13... gxf6 14. d5 e7 [14...f5 15. g5 f6 16. xf6+ xf6 17. xf5 15. xf6+ xf6 16. xf6 g8 17. f5 hx4 [Aqui Leko analisou até um final de peões!] 18. e3! [Uma jogada sensacional, mas não ganhadora. Ao invés dela, talvez 18. f3 seja uma jogada mais crítica que o espetacular e3 : 18. f3 f6 (18... e7 19. g5 e6 (19...f6 20. xf6 xf6 21. xf6 0-0-0 22. f1+/-) 20. f1 h7 21. b3 c8 22. h4 e as brancas teriam uma linha melhor que a da partida) 19. g5 g4

(19...fxg5 20.♖f8+ ♕d7 21.♖xa8+-) 20.♔xf6 (20.♗xg4 hxg4 21.♔xf6 ♔xf6 22.♖xf6 ♕e7 [e aqui Leko calculou o final de peões : 23.♖af1 ♖h7 24.♖g6 ♖ah8 25.♖ff6 g3=) 20...♗xf3 21.♖xf3 ♔xf6 22.♖xf6 ♕e7 23.♖af1 ♖hf8 24.♖xf8 ♖xf8 25.♖xf8 ♔xf8 26.♕h2 ♕g7 27.♕h3 ♕g6 28.♕h4 a5 29.a3 b6 30.b3 ♕h6 31.c3 ♕g6 32.b4 ♕h6 33.b5 ♕g6 34.g4 hxg4 35.♕xg4 e é empate] 18...♗e7 [18...♗xe4 é a óbvia alternativa. Pode ser que as negras possam empatar aqui, mas certamente é uma linha perigosa : 19.♗xd6 ♗xe3+ (19...♗xf5 20.♔xc5 ♗f6 21.♗f8+ ♕d7 22.♗xa8+-) 20.♕h1 f6 21.♗e6+ (21.♖d1 ♖h7 22.♗e6+ ♕f8 (22...♔e7 23.♖xf6 ♖d8 24.♖xd8+ ♕xd8 25.♗d6+ ♕e8 26.♗b8+ ♕d7 27.♖d6#) 23.♖xf6+ ♔xf6 24.♗xf6+ ♕g8 25.♖d8+ ♖xd8 26.♗xd8+ ♕g7 27.♗e7+ ♕g6 28.♗e6+ ♕g5 29.♗g8+ ♕f4 30.♗xh7) 21...♔e7 22.♗xf6 (22.♖xf6 ♗d4) 22...♖h6 23.♗f7+ ♕d7 24.♖d1+ ♖d6 25.♖xd6+ ♕xd6 26.♖f6+ ♕d7 27.♗e6+ ♕e8 28.♗f7+ ♕d7 29.♗e6+=] 19.♖xh5 ♖xh5 20.♗xh5 0-0-0 [Kasparov começou a pensar, mais ou menos é aqui o fim de sua preparação caseira e ele sabia que a vantagem branca era mínima.] 21.♔g5 f6 22.♔h4 ♗e8 [22...♗e6 23.b3 ♖f8 24.♖f1] 23.♗f5+ ♗d7 24.♖f1 [Se as brancas não jogassem isso as negras tomariam em f5.] 24...♗xf5 25.♖xf5 [25.exf5 e agora as brancas podem jogar naturalmente d5, mas Leko pretendia jogar 25...♕d7 seguido de ♕e7, ♔h6 e ♔f7] 25...♖f8 26.♖h5 ♕d7 27.♖h8 ♕e6 28.g4 ♖c8 29.♕g2 ♔e7 30.♖h6 ♔g8 31.♖h8 1/2-1/2

Vallejo Pons, F. - Kasimdzhanov, R. [D53]
XXII Torneio Internacional de Linares (8),
03.03.2005
[Abeln, M]

1.♔f3 d5 2.d4 e6 3.c4 ♔f6 4.♔c3 ♔e7
5.♔g5 h6 6.♔xf6 ♔xf6 7.♗c2 0-0 8.0-0-0
c5 9.dxc5 d4 10.♔xd4 ♔xd4 11.♗e4

[Novidade de Vallejo Pons. A jogada comum e3 não promete muito [11.e3 ♔xe3+ 12.fxe3 ♗g5 13.♗e4 ♗xc5 14.♔d3 f5 15.♗d4 ♗e7 16.♔e2 ♔c6 17.♗d6 ♗g5 18.♗f4 ♗e7 19.♗d6 ♗g5 20.♗g3 ♗xg3 21.hxg3 ♔e5 22.e4 ♔d7 1/2-1/2 Goldin, A-Pigusov, E/Elista 1996/CBM 056] 11...♔c6 12.e3 f5 13.♗f3 ♗g5 14.h4 ♔xe3+ 15.♗xe3 ♗xe3+ 16.fxe3 [Após as complicações as brancas têm um peão a mais] 16...♔e5 17.♔e2 ♔d7 18.♖d6 ♕f7 19.♔f3 ♖ac8 20.♖hd1 [Uma ordem de jogadas muito precisa. As negras poderiam desejar responder a b4 com b6 mas depois de ♖c7 isso n-/ao funciona mais.] 20...♖c7 21.b4 ♕e7 22.♔b5 [Tanto Ljubojevic como Anand foram de opinião que esta jogada torna a vitória mais difícil. As brancas deveriam primeiro mover seu bispo, jogar ♕c2 e manter a opção aberta de jogar ♔b5, o cavalo é realmente uma peça boa aqui. 22...♔xb5 23.cxb5 b6 24.c6 g5 25.♖d4 ♕f6 26.a4 ♔g6 27.hxg5+ hxg5 28.♖d7 ♖fc8 29.♖d6 g4 [Agora 29...♔e5 falha por: 30.♖xc7 ♖xc7 31.♔d5] 30.♔d1 ♔f8 31.♖xc7 ♖xc7 32.♔b3 De novo Vallejo dificulta sua vida. Ativar imediatamente sua torre seria muito mais lógico [32.♖d8 ♕e7 33.♖a8 e a4-a5 é vencedor] 32...♕e7 33.♖d1 ♔h7 34.♖h1 ♔f6 35.♖h6 ♖c8 36.♕c2 ♕f7 37.♔c4 ♖d8 38.♖h1 ♕e7 39.a5 ♖b8 40.♕b3 ♖d8 [Pressão do tempo terminou e as brancas estão ganhando.] 41.axb6 axb6 42.♖a1 ♔e4 43.♖a7+ ♕f6 44.♖d7 ♖h8 45.♔d3 ♔f2 46.♔c2 g3 47.♖b7 ♔g4 48.♖xb6 ♖c8 49.♖a6 ♔xe3 50.b6 ♔xc2 51.b7 ♖xc6 52.b5 ♖c5 53.♖b6 ♔d4+ 54.♕b4 ♖xb5+ 55.♖xb5 ♔c6+ 56.♕c3 f4 57.♖c5 f3 58.♖xc6 fxg2 59.b8 ♗g1 60.♗f4+ 1-0

Adams, Michael - Topalov, Veselin [B84]
XXII Torneio Internacional de Linares (8),
03.03.2005
[Abeln, M]

1.e4 c5 2.♟f3 d6 3.d4 cxd4 4.♟xd4 ♟f6
5.♟c3 a6 6.♟e3 e6 7.♟e2 ♟bd7 8.g4 h6
9.f4 g6 10.h3 [Recentemente ambos
jogadores discutiram esta posição em Wijk
aan Zee: 10.f5 ♟e5 11.h3 b5 12.a3 ♟e7
13.♟d2 ♟b7 14.fxe6 fxe6 15.0-0-0 ♟c8
16.♟hf1 ♟g7 17.g5 hxg5 18.♟xg5 ♟f7
19.♟b1 ♟c5 20.♟xf6 ♟xf6 21.♟g4 ♟c8
22.♟g2 ♟e5 23.♟ce2 g5 24.♟g3 ♟xg4
25.hxg4 ♟b7 26.♟h5 ♟e5 27.♟e2 ♟c4
28.♟e3 ♟g8 29.♟f2 ♟f8 30.♟xf8+ ♟xf8
31.b3 ♟xd4 32.♟xd4 ♟xd4 33.♟xd4 e5
34.♟f2+ ♟e8 35.♟f6+ ♟d8 36.♟f5 ♟c8
37.♟xg5 ♟e6 38.♟h6 ♟c7 39.g5 ♟c6
40.♟h8 ♟b7 41.g6 1-0 Adams,M-
Topalov,V/Wijk aan Zee NED 2005/The
Week in Chess 533] 10...b5 11.♟f3 ♟b7
12.e5 ♟xf3 13.♟xf3 b4 [Um erro,
provavelmente.] 14.♟c6 ♟c8 15.♟xb4
dxe5 16.♟d3 exf4 17.♟xf4 ♟g7 18.♟d6
♟f8 [Ainda dentro da preparação caseira de
Adams !] 19.♟xf8 ♟xf8 [As brancas têm
clara vantagem.] 20.♟f1 ♟g7 [Depois da
partida Adams declarou que não está bem
nesse torneio, pois não vem tirando
vantagem de promissoras posições. Aqui,
por exemplo, depois da partida ele avaliou
que roque maior ou ♟e5 seriam melhores
jogadas.] 21.h4 ♟f8 22.g5 hxg5 23.hxg5
♟h7 24.♟e3 ♟d8 25.♟g1 ♟b6 26.♟g3
♟ac8 27.0-0-0 ♟c4 28.♟df1 ♟a5 29.♟d6
[Esta é uma jogada estranha, pois as
brancas certamente preferem jogar com
damas no tabuleiro, o que torna-se
impossível depois da próxima jogada negra.]
29...♟c7 30.♟xc7 ♟xc7 31.♟e4 ♟c4
32.♟f4 [As brancas ainda têm pequena
vantagem, mas não mais suficiente para
ganhar.] 32...♟d4 33.b3 ♟d5 34.♟b2 a5
35.♟g3 ♟e5 36.♟df2 f5 37.gxf6+ ♟xf6
38.♟g5 ♟e8 39.♟g1 ♟ed7 40.♟f3 e5
41.♟fg3 e4 42.♟xe4 ♟xe4 43.♟xg6+
♟h7 44.♟g7+ ♟h8 45.♟g4 ♟ef6
46.♟h4+ ♟h7 47.♟h3 ♟g8 48.♟f4 1/2-1/2

Leko,Peter - Adams,Michael [C42]
XXII Torneio Internacional de Linares (9),
04.03.2005

1.e4 e5 2.♟f3 ♟f6 [Leko declarou após a
partida que infelizmente a defesa russa não
é mais jogada somente por jogadores russos
!] 3.♟xe5 d6 4.♟f3 ♟xe4 5.d4 d5 6.♟d3
♟c6 7.0-0 ♟e7 8.♟e1 ♟g4 9.c3 f5 10.♟b3
0-0 11.♟bd2 ♟a5 12.♟c2 ♟c6 13.b4 a6
14.a4 ♟d6 15.♟b1 [Uma novidade de Leko
mas que não muda muito, a característica
desta posição.] [15.♟a3 ♟h8 16.b5 axb5
17.♟xd6 cxd6 18.axb5 ♟a5 19.h3 ♟h5
20.♟h2 ♟c8 21.♟a3 b6 22.♟df1 f4 23.f3
♟h4 24.♟e2 ♟g3 25.♟xg3 fxg3 26.♟f1
♟xf3 27.gxf3 ♟xf3 28.♟d2 ♟f2 29.♟xf2
gxf2+ 30.♟g2 ♟g5+ 31.♟xf2 ♟f8+ 32.♟f3
♟f4 33.♟e2 ♟h2+ 34.♟e1 ♟g3+ 35.♟f2
♟xf3 36.♟xg3 ♟xg3 37.♟f1 h5 38.♟d2
♟f3 39.♟e2 ♟g3 40.♟d2 ♟f3 41.♟e2 ♟g3
1/2-1/2 Ponomarev,R-Adams,M/Wijk aan
Zee NED 2005/The Week in Chess 534]
15...♟e8 16.b5 axb5 17.axb5 ♟a5 18.♟e5
♟xe5 [O sacrifício imediato não funciona:
18...♟xf2 19.♟xf5 (19.♟xf2 ♟h4+ 20.♟f1
♟xh2 21.♟df3 ♟xf3 22.♟xf3 ♟h1+ 23.♟f2
♟xe1 24.♟xe1 ♟h4+ 25.♟f1 ♟h1+=)
19...♟xe5 20.dxe5 ♟xf5 (20...♟g5
21.♟xh7+ ♟h8 22.♟f3+; 20...♟h4
21.♟xg4 ♟xg4 22.♟xf2 ♟h4+ 23.♟f1+)
21.♟xf5 ♟f8 22.♟e6+ ♟h8 23.♟f1 ♟h4+/-]
19.dxe5 ♟xf2 20.♟xf2 ♟h4+ 21.♟f1 ♟xh2
22.♟a3 [Claramente Leko pode forçar o
empate aqui, mas de brancas não é sua
primeira intenção.] 22.♟f3 ♟xf3 23.gxf3
♟h1+ 24.♟f2 ♟h2+=] 22...♟e6 [Depois da
partida Leko mostrou que Adams podia ter
empatado aqui: 22...f4 23.♟c5 f3 24.♟xf3
♟xf3 25.gxf3 ♟h1+ 26.♟f2 (26.♟e2 ♟xe5+
27.♟d2 ♟g2+ 28.♟d1 ♟xe1+ 29.♟xe1
♟e8+ 30.♟d1 ♟h1+ 31.♟d2 ♟h6+=)
26...♟h2+ 27.♟f1 ♟h1+=] 23.♟a2 [Esta foi
a posição intensamente analisada por
ambos jogadores, com muitas variantes
complicadas!] [23.♟c5 A idéia de primeiro
jogar ♟c5 é porque a dama ainda está

cobrando c2, de forma que com h6 as brancas podem jogar f3 , que na partida não foi possível. Começando então com c5 as brancas esperam forçar as negras a jogar g6 ao invés de h6 e provar que esta jogada é inferior.] 23... g6 (23... h6 A questão é se as brancas podem mostrar que f3 dá a elas vantagem ou não: 24. f3 xf3 (24... g3 25. f2 h1+ 26. g1+) 25. gxf3 xf4 (25... h1+ 26. e2 g2+ (26... h2+ 27. e3 d4+ 28. cxd4 f4+ 29. e4+) 27. d1+) 26. g2 c4 e a posição é ainda pouco clara.] (26... h2 27. e3 h4 28. f2 h5 29. g3 h3 30. f4 xf3 31. d4)) 24. e2 [Agora as negras têm uma escolha, d8 transpõe para linhas que Adams rejeitou durante a partida, c6 parece ser melhor: 24... c6 25. bxc6 bxc6 26. b2 (26. xa5 xa5 27. b8+ f7 28. e6+ xe6 29. b7+ g6 30. xe6+ h5 ; 26. b3 f3 27. b2) 26... e8 se d8 ao invés de 24... c6 24... d8 25. b2 a) 25... d1+ (26. xd1 c2 27. f3)) b) 25... f4+ 26. g1 ; c) 25... h5 26. b3 ; d) [É possível que Adams rejeitou esta linha durante a partida: 25... h3 26. f3 g3 (26... f4 27. e3 g3 28. f2 ; 26... h1+ 27. g1+) 27. e3 f4 28. dxc6 fxe3 29. d4 (29. h5 c4) 29... c4 30. gxh3 xb2 31. xd5+ h8 32. dxe3 hxh3+ 33. g1 g3+ 34. f1 h3+ ; e) E isto também é jogável 25... b6 26. d4 (26. g1 f4+ 27. f2 h6+) 26... h1+ 27. g1 h5 (27... d1 28. b1 b3 29. xb3 xb3 30. e6 h8 31. e7 e8) 28. b3 (28. b1 g3 29. d2 f3+ 30. gxf3 xf3+ 31. f2 h1+ 32. g1 h3+ 33. g2 xd3+) 28... xb3 29. xb3 f3 30. a2 g3-- ; f) 25... h1+ 26. g1 h3 27. f3 (27. b1 g3+) 27... g3 28. h2 xd3 29. xa5 g3 30. a2 f4 31. e6 c6 32. bxc6 bxc6 33. e7 e8 34. c4 f3 35. cxd5 g2+ 36. h2 g2 37. g2 fxg2+ 38. f2+ ;] 23... d8 24. c5 h6 [Se Adams tivesse escolhido 24... g6 então depois de 25. b2 nós poderíamos transpor para as variantes

acima com g6] 25. e6 [25. e2 Durante a partida Ljubojevic afirmou que este lance poderia ganhar, e depois da partida Leko disse o mesmo ! 25... h1+ (25... g6 26. g1) 26. g1 h2 27. f3 c4 28. xd5+ (28. xc4 xf3 29. e3 f4+) 28... xd5 29. xc4 g2 30. g2 h3+ ; Depois de jogar e6 Leko que deveria ter gasto mais tempo com 25. e3 h3 (25... g3 26. dxc6 xd3+ 27. g1 gxh6 28. xa5 ; 25... f4 26. g1 h1 27. e2 g6) 26. xa5 g3 27. e2 f4 (27... h1+ 28. g1 h2 29. h2 h3 30. e2 g2+ 31. f2 g4+ 32. e1 e8 33. g7+) 28. g7 f8+ ; 25. b3 f4+ 26. g1 h2+] 25... f4+ 26. g1 h2+ 27. f1 f4+ 28. g1 h2+ 29. f1 1/2-1/2

Kasimdzhanov, R. - Kasparov, Garry [D48]
XXII Torneio Internacional de Linares (9),
04.03.2005

1. d4 2. c4 3. c3 f6 4. e3 5. f3 bd7 [Kasparov faz uma excelente escolha de abertura com a Merano. Ele desejava muita luta nesse dia, especialmente considerando que seu adversário havia perdido no dia anterior.] 6. d3 dxc4 7. xc4 b5 8. d3 b7 9. 0-0 a6 10. e4 c5 11. d5 c7 12. dxe6 fxe6 13. c2 c4 14. d4 c5 15. e3 e5 [Por volta de 1997 esta jogada era considerada duvidosa, mas as negras recentemente têm se saído bem contra f3 ou f5 .] 16. f3 e7 17. g5 0-0! [Forte novidade preparada pelo time de Kasparov [17... h6 claramente não é o caminho para as negras: 18. dxc5 hxg5 19. e3 g4 20. e2 0-0-0 21. a4 b4 22. d5 xd5 23. exd5 d5 24. g4+ b8 25. fd1 f6 26. d2 b7 27. h8+ h8 28. d4 29. d4 exd4 30. xb7 xb7 31. c1 e5 32. d7+ b6 33. a5+ c5 34. c8+ d6 35. xc4 xa5 36. c6+ e5 37. c5+ 1-0 Kruppa, Y.-Collas, D./Cappelle la Grande 2001/CBM 080 ext] 18. dxc5 Após g5 esta é a continuação lógica, mas o sacrifício de

qualidade dá às negras compensação ampla e elevadas chances práticas de vitória. [Kasimdzhanov considerou também : 18.b4 ♖ad8 19.♗e2 h6 20.♙xc5 hxg5 21.♙xe7 ♗xe7 22.♖ab1 (22.a4 ♗xb4 23.♗e3 ♖g4) 22...g4] 18...♙xc5 19.♙e6 ♗b6 20.♙xf8 ♖xf8 21.♙d5 Provavelmente não é a melhor jogada, mas depois de: [21.♗e2 ♗e6 22.♖ae1 ♙d4 23.♙d1 as negras não têm problemas; 21.a4] 21...♙xd5 22.exd5 ♙xf2+ 23.♖h1 e4! [Depois desta jogada as negras dispõem de várias possibilidades táticas e a posição das brancas é muito difícil de se jogar.] [23...♙d4] 24.♗e2 e3 25.♖fd1 ♗d6 26.a4 [26.♖d4 g6 27.♖ad1 ♙h5] 26...g6 [Um cavalo em g4 seria devastador, mas infelizmente 26...h5 falha por 27.♙f5] 27.axb5 axb5 [O imediato 27...♙h5 não funciona ainda: 28.♖xa6 ♗f4 29.♙xg6 hxg6 30.♖xg6+ ♙g7 31.♖g4] 28.g3 ♙h5 29.♗g4 única jogada, de outro modo o sacrifício em g3 força o imediato abandono.] 29...♙xg3 30.hxg3 ♙xg3+ 31.♗g2 [A alternativa 31.♗g1 e2 32.♖e1 ♗b6+ 33.♗g2 ♗f2+ 34.♖h3 ♙h5 também é vencedora para as negras] 31...♖f2+ 32.♖h3 ♙f5 33.♖h1 h5 34.♗xg6+ ♗xg6 35.♖hg1 ♗xg1 36.♖xg1+ ♗f7 0-1

Topalov, Veselin - Anand, V. [C42]
XXII Torneio Internacional de Linares (9),
04.03.2005

1.e4 e5 2.♙f3 ♙f6 3.♙xe5 d6 4.♙f3 ♙xe4 5.♙c3 ♙xc3 6.dxc3 ♙e7 7.♙e3 ♙c6 8.♗d2 ♙e6 [Esta sequência é pouco jogada, mas dá às brancas o par de bispos e elas podem lutar por mais.] 9.0-0-0 a6 10.♙g5 ♙xg5 11.♙xg5 ♗d7 12.b3 f6 13.♙e3 0-0-0 14.h3 ♗f7 15.♙e2 h5 16.♖he1 ♖he8 17.f3 ♗g6 18.♙f1 ♙f5 [Brancas com vantagem mínima.] 19.♗b2 ♖e5 20.♙f4 ♖xe1 21.♖xe1 ♖e8 22.♖d1 ♙d7 [Esta jogada e a seguinte colocam a dama negra em perigo.] 23.c4 ♗f5 24.♙d3 ♗c5 25.♙g6 [Se as brancas forem

imediatamente atrás da dama negra com 25.c3 então 25...♙e5 é forte] 25...♖h8 [As negras gostariam de jogar 25...♖e7 mas seriam atacadas por 26.♗d5!] 26.♙e4 [Ubilava (Segundo de Anand) ficou muito preocupado com: [26.♗e1 e o que jogar de negras ? 26...h4 (26...♗a5 27.♗xa5 ♙xa5 28.♖d5 ♙c6 29.♖xh5) 27.♖d5 ♗a7 28.♙e3 b6 certamente não é o caminho; 26.♖e1 ♗d4+ 27.♗xd4 ♙xd4 28.♖e7 ♙d8! (e não : 28...♙e6 29.♙f5 ♙xf4 30.♖xd7)] 26...♖e8 27.c3 g5 [Outra idéia seria jogar h5-h4 para bloquear os peões brancos e liberar h5 para a dama negra.] 28.♙e3 ♗e5 29.♙f2 f5 30.♙d3 ♗g7 31.c5 dxc5 32.♙xc5 ♗b8 33.♙c4 ♙c8 [As duas últimas jogadas das negras foram muito passivas.] 34.♙d5 ♗e5 35.♙xc6 bxc6 36.♙f2 ♗e2 37.♗a3 ♗xd2 38.♖xd2 ♗b7 39.h4 g4 40.f4 ♖e7 [Não é simples, mas é um final sustentável para as negras.] 41.c4 ♖d7 42.♖e2 ♖d3 43.♗b4 g3 44.♙c5 ♖d7 45.♙e7 ♖d4 46.♙g5 ♖e4 47.♖d2 ♗b6 48.♖d3 c5+ 49.♗a3 ♖e2 50.♖xg3 ♙b7 51.♙f6 ♖xg2 52.g5 ♗xg5 53.fxg5 f4 54.♙e5 f3 55.♙g3 ♙e4 56.♗b2 ♗c6 57.♗a3 ♙b1 58.♙f2 ♙d6 59.♗b2 ♙e4 60.♗c1 ♙g6 61.♙d2 ♙b1 62.a3 ♙g6 63.♙g3+ ♙d7 64.♗e3 ♙c2 65.♗xf3 ♗e6 66.♗e3 c6 67.b4 cxb4 68.axb4 ♗f5 69.♙d4 ♙d1 1/2-1/2

Kasparov, Garry - Vallejo Pons, F. [D12]
XXII Torneio Internacional de Linares (10),
05.03.2005

1.d4 d5 2.c4 c6 3.♙f3 ♙f6 4.e3 ♙f5 5.♙c3 e6 6.♙h4 ♙g6 7.♙xg6 hxg6 8.♙d2 ♙bd7 9.♖c1 a6 [9...♙d6 10.g3 ♗e7 11.c5 ♙c7 12.f4 ♙a5 13.♙b1 ♙xd2+ 14.♙xd2 ♙e4 15.♙xe4 dxe4 16.h4 f5 17.♗f2 ♙f6 18.♙e2 ♗f7 19.a3 a5 20.♗d2 ♖hb8 21.♖c2 b5 1/2-1/2 Bareev, E-Dreev, A/Moscow RUS 2004/The Week in Chess 524] 10.♙d3 dxc4 11.♙xc4 b5 [11...c5 12.0-0 b5 13.♙e2 ♙d6 14.h3 0-0 15.♙f3 com idéia de ♙e4]

12. ♖e2 c5 13. ♜f3 ♜b8 14. ♜e2 ♜d6 15. g3 0-0 16. 0-0 e5? [Era melhor jogar 16... ♜b6. Vallejo temia 16... ♜e1, mas Kasparov pretendia jogar 17. dxc5] 17. dxc5 ♜xc5 18. ♜b4 18... ♜b6 [O imediato ♜e4 teria sido uma melhor escolha para as negras.] 19. ♜c3 ♜b7 [Única jogada segundo Kasparov.] 20. ♜xd6 ♜xd6 21. ♜d5 ♜xd5 22. ♜xd5 ♜bc8 23. ♜g4 [Aqui ♜d3 era provavelmente melhor, mas as negras jogariam também ♜f5] 23... ♜f5 24. ♜e4 ♜f6 25. ♜fd1 ♜d6 26. ♜b4 ♜fd8 27. a4 [Kasparov queria jogar 27. b3 mas então as negras teriam 27... ♜xc1 28. ♜xc1 e4!] 27... bxa4 28. ♜xa4 Brancas melhores, não ganhas ainda mas numa posição sempre desconfortável para as negras.] 28... ♜xc1 29. ♜xc1 ♜b5 30. ♜d1 [Kasparov gastou muito tempo analisando 30. ♜c6, mas ao final preferiu manter a pressão.] 30... ♜f5 31. ♜xa6 (31. ♜c4 ♜d6; 31. ♜e4 ♜xe4 32. ♜xe4 ♜d6=; 31. ♜e4 ♜g4 32. ♜xa6 ♜d2) 31... ♜xd5 32. e4 ♜f3 33. exd5 ♜d4 34. ♜e8+ ♜h7 35. ♜a3 ♜d1+ 36. ♜g2 ♜c2=] 30... ♜c7 31. ♜c4 ♜d6 32. ♜xd6 [On 32. ♜b3 as negras têm 32... ♜e8 (32... ♜b6 33. ♜xf7+ ♜f8 34. ♜c2+) 32... ♜xd6 33. ♜b3 ♜e6 34. h4! [Matando o contrajogo das negras.] 34... e4 [34... a5 é a jogada que Vallejo deveria ter jogado, mas ele tinha apenas poucos segundos par o controle de tempo no lance 40.] 35. ♜d5 [35. ♜b7 ♜d1+ 36. ♜f1 ♜b1 não é claro] 35... g5 36. h5 g4 37. ♜xe4 ♜g5 38. ♜d5 ♜xe4 39. ♜xe4 [39. ♜a8+ também não era tão mal.] 39... ♜d1+ 40. ♜g2 ♜f8 [O problema de tempo acabou e as brancas têm um fácil final ganhador de dama.] 41. ♜a8+ ♜e7 42. ♜b7+ ♜e8 43. ♜xa6 ♜d5+ 44. ♜g1 ♜xh5 45. ♜c6+ ♜d8 [45... ♜e7 46. ♜e4+ e a dama negra não pode se mover mais] 46. e4 ♜e7 47. ♜c7+ ♜e6 48. ♜c8+ ♜e7 49. ♜b7+ ♜e8 50. b4 ♜g5 51. ♜c6+ ♜e7 52. b5 ♜d2 53. ♜c5+ ♜d6 54. ♜g5+ 1-0

Adams, Michael - Kasimdzhanov, R. [C88]
XXII Torneio Internacional de Linares (10),
05.03.2005

1. e4 e5 2. ♜f3 ♜c6 3. ♜b5 a6 4. ♜a4 ♜f6 5. 0-0 ♜e7 6. ♜e1 b5 7. ♜b3 0-0 8. h3 ♜b7 9. d3 d6 10. a3 ♜a5 11. ♜a2 c5 12. ♜bd2 ♜c6 13. ♜f1 ♜c8 14. c3 ♜e6 15. ♜xe6 fxe6 16. b4 [Nova tentativa de Adams, Kasimdzhanov tem alguma experiência nessa linha: [16. ♜g3 ♜e8 17. a4 (17. ♜e3 ♜h5 18. ♜xh5 ♜xh5 19. ♜g5 1/2-1/2 Svidler, P-Anand, V/ Dortmund 2004/CBM 102) 17... ♜d7 18. d4 exd4 19. cxd4 cxd4 20. ♜xd4 ♜xd4 21. ♜xd4 bxa4 22. ♜xa4 ♜fb8 23. ♜c4 d5 24. exd5 exd5 25. ♜a2 ♜b4 26. ♜d1 ♜e6 27. ♜g5 ♜h8 28. ♜xf6 ♜xf6 29. ♜xd5 a5 30. ♜b1 ♜e8 31. ♜d1 ♜ad8 32. ♜f1 ♜f7 33. b3 ♜d5 34. ♜a2 ♜ed8 35. ♜c2 ♜g6 36. ♜e2 ♜d3 37. ♜c2 h6 38. ♜b1 ♜f7 39. ♜e4 ♜d5 40. f3 ♜f7 41. ♜h1 1/2-1/2 Shirov, A-Kasimdzhanov, R/Sarajevo 2003/ CBM 096] 16... ♜h5 17. ♜h2 ♜f4 18. ♜xf4 [Ljubojevic sugeriu aqui ♜h1, ♜g1 e g3 para fazer retroceder o cavalo.] 18... ♜xf4 19. ♜b3 [nesta fase Adams simplesmente superou Kasimdzhanov.] 19... ♜d7 20. a4 bxa4 21. ♜xa4 cxb4 22. cxb4 ♜b8 23. ♜ea1 ♜b7 24. ♜xa6 ♜xb4 25. ♜a8+ ♜f8 26. ♜xf8+ ♜xf8 27. ♜b1 ♜b8 28. ♜c4 [As brancas têm uma ótima posição, mas Kasimdzhanov é um bom defensor como demonstrou nesse mesmo torneio.] 28... d5 29. ♜c3 ♜c8 30. ♜b3 [Adams sentiu que perdera o rumo aqui e decidiu continuar solidamente.] 30... ♜c2 31. ♜g4 ♜a7 32. exd5 exd5 33. ♜e3 [33. ♜fxe5 ♜d4 (33... ♜c5 34. d4!)] 33... ♜e2 34. d4 exd4 [34... e4 35. ♜xd5 ♜f7 36. ♜xb4 exf3 37. ♜xf3 ♜xf3 38. gxf3] 35. ♜xd5 ♜xd5 36. ♜xd5+ ♜f7 37. ♜xd4 [As brancas têm alguma chance com damas no tabuleiro, mas poucas chances efetivas de vitória.] 37... h6 38. ♜b8 ♜e8 39. ♜e5 ♜e6 40. ♜xe8 ♜xe8 41. ♜d5+ ♜h7 42. g3 g6 43. ♜g2 ♜g7 44. ♜d3 h5 45. ♜f4 ♜f6

46.♖e6 ♗e7 47.h4 ♗e8 48.♙h2 ♗e7
49.♙h3 ♙g8 50.f4 ♗f7 51.f5 ♙e7 52.♙f4
gx f5 53.♗d1 ♙h7 54.♙xh5 ♙f8 55.♙f4
♙h6 56.♙d5 ♗e6 57.♗d3 ♙g7 58.♙g2
♗e5 59.♙f3 ♗e6 60.♙g2 ♗e5 61.♗c4
♙d2 62.♗d3 1/2-1/2

Anand, Viswanathan - Leko, Peter [B33]
XXII Torneio Internacional de Linares (10),
05.03.2005

1.e4 c5 2.♙f3 ♙c6 3.d4 cxd4 4.♙xd4 ♙f6
5.♙c3 e5 6.♙db5 d6 7.♙g5 a6 8.♙a3 b5
9.♙d5 ♙e7 10.♙xe7 ♙xe7 11.♗d3
[Jogada pouco usual aqui porque de acordo
com a teoria as negras podem igualar
facilmente.] 11...d5 12.exd5 [12.♙xf6 gxf6
13.0-0-0 d4 14.c3 ♗c7 15.♙c2 dxc3
16.♗xc3 ♗xc3 17.bxc3 f5 18.♙d3 fxe4
19.♙xe4 ♙a7 20.♙b4 ♙e6 21.♙b2 0-0
22.♙he1 ♙c8 23.♙d6 a5 24.♙d5 ♙f8
25.♙b6 ♙c5 26.♙ed1 ♙g7 27.♙1d3 ♙ac7
28.♙d7 ♙c4 29.♙g3+ ♙g6 30.♙xg6 hxg6
31.♙xe5 ♙e4 32.♙e3 ♙a4 33.a3 b4
34.axb4 axb4 35.c4 ♙ca7 36.♙b3 ♙a2
37.♙f3 ♙e2 38.♙d3 ♙e4 39.♙c6 ♙a1
40.♙xb4 ♙g1 41.♙f4 ♙e2 42.g3 ♙f5
43.♙d6 ♙b1+ 44.♙c5 ♙a2 45.♙fd4 ♙a5+
46.♙c6 ♙b8 47.♙d8 ♙e4+ 48.♙8d5 ♙c8+
49.♙b6 ♙xd5 50.cxd5 ♙aa8 51.d6 ♙ab8+
52.♙a7 ♙a8+ 53.♙b6 ♙ab8+ 54.♙a7
♙a8+ 55.♙b7 ♙ab8+ 56.♙a6 ♙c6+
57.♙a5 ♙d8 58.d7 ♙c7 59.♙e5 ♙c5+
60.♙b6 ♙xe5 61.♙c7 ♙xd7+ 62.♙xd7
♙e2 1/2-1/2 Kupreichik,V-Gorelov,S/Minsk
1985/MCD] 12...♙f5 13.♗b3 ♗xd5
14.♗xd5 ♙exd5 15.c4 [Depois de 15.0-0-0
♙b4 incomoda] 15...bxc4 [Leko sentiu que
15...♙e4 não era bom: 16.♙c1 bxc4
17.♙xc4 ♙b4 18.♙e2] 16.♙xc4 [Isso foi
uma pequena surpresa para Leko, mas a
alternativa também não prometia muito:
[16.♙xc4 0-0 17.f3 (17.♙e2 ♙e4)] 16...0-0
17.0-0 ♙b4 18.♙fe1 ♙fe8 19.♙ad1 ♙e4
20.♙e3 ♙ac8 21.f3 ♙f6 22.♙e2 [22.b3
♙xa2 23.♙d2 ♙b8; 22.♙d2 ♙c2 23.♙xc2

♙xc4 24.♙a3; [Se Anand teve uma chance
nesta partida, este era o ponto: 22.♙d6 ♙e6
(22...♙c2 23.♙xc2 ♙xc4 24.♙a3 ♙a4
25.♙c5) 23.♙xa6 (23.♙xe6 ♙xe6 24.♙xe6
fxe6) 23...♙xa6 24.♙xa6 ♙xa2 (24...♙a8
25.♙xa8 ♙xa8 26.♙c5 ♙d7 27.♙d6) 25.b4
com algumas oportunidades] 22...♙e6
[22...♙c2 23.♙xa6] 23.b3 e4 24.♙dd2
[Nada mais a fazer: 24.♙dd2 exf3 25.gxf3
♙fd5 26.♙d4 ♙f4 27.♙e4=] 1/2-1/2

Vallejo Pons,F. - Adams,Michael [A30]
XXII Torneio Internacional de Linares (11),
06.03.2005

1.♙f3 ♙f6 2.c4 e6 3.♙c3 c5 4.g3 b6 5.♙g2
♙b7 6.0-0 ♙e7 7.d4 cxd4 8.♗xd4 d6 9.b3
0-0 10.♙b2 a6 11.e4 ♙bd7 12.♗e3 ♗c7
13.♙d4 ♙fe8 14.♙ad1 ♙f8 15.♙fe1 ♙ad8
[15...d5 16.e5 ♙g4 17.♙f4 ♙gxe5 18.cxd5]
16.h3 g6 [Adams não estava totalmente
certo que g6, ♗b8 fosse uma alternativa.]
17.♗d2 ♙g7 18.♙c2 ♙c5 [Talvez fosse
melhor jogar imediatamente 18...♗c8
porque as brancas não podem tomar em d6,
mas não haveria muita diferença para a
partida.] 19.♗xd6 ♙c5 20.♗xb6 ♙d3
21.♙xd3 ♙xd3 22.e5 ♙xg2 23.♙xf6
(23.♙b4 ♙d7) 23...♙xf6 24.♙xg2 ♙xc3
25.♙xc3 ♙xc3] 19.♙a1 ♙c6 [19...h5
20.♙b4 ♗c8 21.♙f4 ♗a8 22.♙d3 ♙fd7
23.♙xc5 1/2-1/2 Kramnik,V-Shirov,A/Dos
Hermandades 1997/CBM 59] 20.♙b4 ♙b7
21.♙c2 ♙c6 [Se as negras procurassem
contrajogo com 21...♗b8 22.b4 ♙cd7 23.f4
b5 24.cxb5 axb5 25.♙xb5 ♙xe4 26.♙xe4
♙xe4 27.♙xd6 é bom para as brancas]
22.♙b4 ♙b7 23.♙e2 ♗c8 [23...♗b8]
24.♙e1 ♗a8 25.♙c2 ♗b8 26.♙d2
[Momento crítico da partida. Se as brancas
desejam algo devem jogar b4 e f4: [26.b4
♙cd7 27.f4 e aqui Adams concluiu durante o
post mortem que deveria permanecer
passivo porque um contrajogo ativo parece
falhar: a) 27...♙c6 28.♙ed2 ♙f8; b)
27...♗c8 28.♙xd6 ♗xc4 29.e5+/-; c)

27...♖c8 28.e5 dxe5 29.fxe5+/-; d) 27...a5 28.♗b5+/-; e) 27...♗a8 28.♖ed2; f) 27...b5 28.cxb5 axb5 29.♗xb5 ♗xe4 f1) 29...♗xe4 30.♗xg7 ♗xg7 31.♗xe4 ♗xe4 32.♗xd6; f2) 29...♗a6 30.♗xd6 (30.a4 ♗b6) 30...♗xe2 31.♗xe2 ♖e7 (31...♖f8 32.e5 ♗h5 (32...♗e8 33.♗b7; 32...♗d5 33.♗xd5 exd5 34.♖xd5+-) 33.♗h2) 32.e5 ♗d5 33.a3 (33.♗xd5 exd5 34.♖xd5 ♗b6 35.♖d1 ♖xd6) 33...♗7b6 34.♗d4+/-] 26...♗a8 27.♗e1 ♗b8 28.♗d2 ♗a8 29.♗e1 1/2-1/2

Leko, Peter - Topalov, Veselin [B84]
XXII Torneio Internacional de Linares (11),
06.03.2005

1.e4 c5 2.♗f3 d6 3.d4 cxd4 4.♗xd4 ♗f6 5.♗c3 a6 6.♗e3 e6 7.♗e2 ♗e7 8.f4 0-0 9.g4 d5 10.e5 ♗e4 11.♗xe4 dxe4 12.g5 ♗b6 13.♗f5 ♗a5+ 14.♗d2 ♗b4! [Forte novidade de Topalov, descoberta no tabuleiro. [14...♗c5 foi jogado por Kasparov, mas não tem boa reputação porque ele enfrentou sérias dificuldades: 15.♗xe7+ ♗xe7 16.c3 b5 17.♗e3 ♖d8 18.♗c2 ♗b7 19.♗f2 ♗d7 20.b4 ♗f8 21.h4 ♗c7 22.h5 ♗d7 23.h6 g6 24.a4 ♗b6 25.axb5 axb5 26.♗g3 ♗c4 27.♖xa8 ♖xa8 28.♗xc4 ♗xc4 29.♖d1 ♗d5 30.♖d4 ♗f1 31.♗d1 ♖a1 32.♗xf1 ♖xf1 33.♗g4 ♖f3 34.♗g1 ♖xc3 35.♖d2 ♗f8 36.♗c5+ ♗e8 37.♖e2 ♖c1 38.♗g3 ♗d7 39.♗f2 ♗c6 40.♗e3 ♖b1 41.♗c5 ♖c1 42.♗d6 ♖h1 43.♖e3 ♖h2+ 44.♗g3 ♖c2 45.♗f8 ♖a2 46.♗c5 ♖a1 47.♗f2 ♖c1 48.♗d6 1/2-1/2 Shirov, A-Kasparov, G/ Linares 2001/CBM 82] 15.♗e3 [A linha 15.♗e7+ ♗h8 16.♗xc8 e3 (16...♗xc8 17.c3+/-) 17.c3 exd2+ 18.♗xd2 ♖xc8 19.cxb4 ♗b6 20.a3 ♖d8 21.♗c3 ♗d7 poderia ser perigosa para as brancas.] 15...♖d8 16.c3 ♗e7 [16...♗f8 17.a4 ameaçando ♗c4 e a5 com grande vantagem branca. (17.♗b1 b5 18.a4 ♗b7 19.axb5 ♗c7) 17...♗d7 ameaçando ♗c5 e ♗d3 18.b4 ♗c7 e negras ok, podendo seguir com b6 e ♗b7] 17.♗c2 [17.a4 ♗d7 18.b4 ♗c7

19.♗c2 b6=+/] 17...b5 18.a4 ♗b7 19.b4 1/2-1/2 [Depois de 19.b4 as negras podem jogar para ganhar mas com grande risco, porque se não funcionarem bem, podem ficar inferiores com um bispo mau em e7/f8. Aqui Topalov aceitou a proposta de empate de Leko. Proposta feita num momento favorável, pois Leko tinha de decidir entre ♗b6 e ♗c7:

19...♗c7 20.axb5 axb5 (20... ♗xb4 21. b6 (21. bxa6 ♗c5) 21...♗c8 22.cxb4 ♗xc2 23.♗xc2 e3 24.♗xe3 ♗xh1 [e brancas ok) 21. ♖xa8 ♗xa8 22. ♗xb5 ♗c6 [Melhor que (22...♗xb4 23.cxb4 ♗xc2 24.♗xc2 e3 25.♖f1 exd2+ 26.♗d1 ♗e4 27.♗e3 (27.♗a4 ♗a6) 27...♗c6 28.♖f2=) 23.h4 (alternativamente 23.0-0 ♗xb4; ou 23.♗c1 ♗xg5 (23...♗xe5) 24.fxg5 ♗xe5;) e agora Topalov poderia arriscar tudo com um sacrifício perigoso de peça 23...♗xe5 (23...♗xb4 24.cxb4 ♗xc2 25.♗xc2 e3 26.♖h2) 24.fxe5 ♗xe5 25.♗e2 ♗g3+ 26.♗f1 f5 e a situação é altamente pouco clara (26...f6 27.g6) 27.♗a2 ♗f8]

19...♗b6 20.a5 ♗a7 19...♗b6 20.a5 ♗a7 a) 21.♖d1 ♗d7 22.h4 ♖ac8 23.♗b2 e com ♖h3 possivelmente brancas ok b) 21.0-0-0 ♗c6 com ameaça de ♗xb4 e ♖c8 com clara vantagem negra depois de ♗c4 bxc4; c) 21.♗f2 ♗c6 22.♖ad1 ♖ac8 23.♗b2 ♗f8; d) 21.♗g4 ♖d3 22.0-0-0 ♖h3; e) 21.h4 ♗c6 22.♖h3 ♖ac8 23.♗b2 ♖d7 (23...♗f8 24.h5 ♗e7 25.♗f1 (25.♖d1 ♗d5) 25...♗f5 (25...♗d5 26.♗xd5 ♗xd5 27.♗e3 ♗b7 28.♗d4 e brancas algo melhores) 26.♗xf5 exf5 27.♗e3 ♗a8 28.♗b6 ♖d7 e negras têm alguma chance mas um bispo terrível em f8.) 24.♖d1 (24.h5 ♗xe5!); Parece que 19...♗c7 é melhor que 19...♗b6

Kasimdzhanov, R. - Anand, V. [B50]
XXII Torneio Internacional de Linares (11),
06.03.2005

1.e4 c5 2.♗f3 d6 3.c3 ♗f6 4.♗e2 ♗g4 5.d3 e6 6.♗bd2 ♗c6 7.♗f1 d5 8.exd5 ♗xd5

[8...exd5 9.♖e3 ♗e6 10.d4 ♗d6 11.dxc5 ♗xc5 12.♖c2 0-0 13.0-0 ♖e8 14.♗e3 ♗d6 15.♖fd4 h6 16.♖xe6 fxe6 17.f4 ♗c7 18.♖h1 ♖ad8 19.♖d4 ♖xd4 20.cxd4 ♗b6 21.♖b1 ♖e4 22.♗d3 ♗e7 23.♗f3 ♖d6 24.♖fe1 ♗f6 25.♗f2 ♗b5 26.♗g6 ♗b6 27.♖e2 ♖e4 28.♗xe4 dxe4 29.♖xe4 ♖f8 30.♗g4 ♖d6 31.h3 ♗xd4 32.♖xd4 ♖xd4 33.♗xd4 ♗xd4 34.♗xe6+ ♖h7 35.♗e7 ♖xf4 36.♗xb7 ♖f2 37.a3 ♖e2 38.♗f3 ♖f2 39.♖d1 ♖xf3 40.♖xd4 ♖f2 41.♖b4 a5 42.♖b5 a4 43.♖h2 ♖d2 44.♖g3 ♖g6 45.♖b4 ♖c2 46.♖f3 h5 47.h4 ♖f5 48.g3 ♖d2 49.♖xa4 ♖xb2 50.♖f4+ ♖e5 51.♖e4+ ♖f5 52.♖b4 ♖c2 53.♖b3 ♖c4 54.♖e3 1-0 Kasimdzhanov,R-Sadvakasov,D/Mallorca 2004] 9.♗a4 ♗h5 10.♖g3 ♖b6 11.♗d1 ♗g6 12.0-0 ♗e7 13.a4 0-0 14.a5 ♖d5 15.♗a4 ♗c7 16.d4 cxd4 17.♖xd4 ♖xd4 18.♗xd4 f5 19.♗a4 ♖ad8 20.♖d1 f4 21.♖e4 ♗e5 22.♗f3 b5 [22...♗xe4 23.♗xe4 ♖xc3 24.♗xh7+ ♖xh7 25.bxc3 ♗xa5] 23.♗c2 [23.♗xb5 ♗xe4 24.♖e1 ♗d3!] 23...♖f6 [Vishy procurou por uma vitória forçada aqui, mas incrivelmente ela não existe: 23...♖b4 parece atrativo, mas falha por 24.♗e2 (24.cxb4 ♗xe4 25.♖e1 ♗xc2 26.♖xe5 ♗d1) 24...♖xd1+ (24...♗xe4 e agora as brancas têm o surpreendente 25.♗d2!) 25.♗xd1 ♖d8 26.♗e2 ♗xe4 27.h3 e brancas ok] 24.♖xf6+ ♗xf6! [Ao invés de buscar uma vitória forçada que não existe, Vshy concluiu que devia voltar com a dama e mover seu peão e.] 25.♗b3 ♖xd1+ 26.♗xd1 ♖d8 27.♗e2 ♗d3 28.♗e1 e5 29.♗e2 ♗xe2 30.♗xe2 e4 31.g3 e3 32.fxe3 f3 33.♗xb5 f2+ 34.♖g2 ♖f8 35.♗d5+ ♖h8 36.♖f1 ♗h6 37.♗d2 ♗h3+ 38.♗g2 ♗f5 [Torre e bispo brancos nunca entraram no jogo!] 0-1

Adams,Michael - Kasparov,Garry [B84]
XXII Torneio Internacional de Linares (12),
08.03.2005

1.e4 c5 2.Nf3 d6 3.d4 cxd4 4.Nxd4 Nf6 5.Nc3 a6 6.Be3 e6 7.Be2 Qc7 8.Qd2 b5 9.a3 Bb7 10.f3 Nc6 [Posição típica de Kasparov que ele ganha no típico estilo Kasparov ! [10...Nbd7 11.0-0-0 d5 12.exd5 Bxd5 13.Bf4 Qb7 14.Nf5 Qb6 15.Rhe1 0-0-0 16.Bg5 Nc5 17.Bxf6 gxf6 18.Qd4 Bc6 19.Qxf6 Nd7 20.Ne7+ Bxe7 21.Qxe7 Rhf8 22.Rd6 Qc7 23.Red1 Rde8 24.Qh4 Nb6 25.Qb4 Kb7 26.a4 bxa4 27.Ne4 Bxe4 28.Rd7 1-0 Shirov,A-Gelfand,B/Monaco 2004; 10...Be7 11.0-0-0 0-0 12.g4 Nc6 13.g5 Nd7 14.Rhg1 Na5 15.f4 Rfc8 16.Kb1 Nb6 17.Qe1 Nac4 18.Bxc4 Nxc4 19.Rd3 g6 20.Bc1 Rab8 21.h4 Ba8 22.h5 b4 23.axb4 Rxb4 24.hxg6 fxg6 25.b3 Na5 26.Bb2 e5 27.Nd5 Bxd5 28.Qxb4 Bc4 29.bxc4 exd4 30.Rxd4 Bf8 31.Rd5 Nxc4 32.Qc3 Qb6 33.Qh8+ Kf7 34.Rg3 Nxb2 35.Qxb2 Qc7 36.Rb3 Be7 37.f5 Qc4 38.f6 Bf8 39.Rb7+ Ke6 40.Rd4 Qc3 41.Qxc3 Rxc3 42.Rb8 Kf7 43.Rdb4 1-0 Leko,P-Van Wely,L/Monaco 2002] 11.0-0-0 b4 12.axb4 Nxb4 13.g4 Be7 14.g5 Nd7 15.h4 Nc5 16.Kb1 Rb8 17.h5 0-0 18.g6 [Da análise post mortem entre os jogadores temos a variante abaixo, não totalmente correta, mas bem divertida!] [18.Ncb5 Qa5 19.Na3 Bxe4 20.fxe4 Nxe4 21.Qe1 Rfc8 22.Nb3 Qxa3 23.bxa3 Nxc2 24.Qa5 Rxb3+ 25.Ka2 Rxe3 26.Bxa6 Rc5+] 18...Bf6 19.Rdg1 Ba8 [Jogado por Kasparov depois de muito pensar e ele estava muito alegre com sua decisão depois do jogo: "Uma grande jogada!" [Kasparov estava menos seguro a respeito da alternativa principal: 19...Qb6 20.h6 hxg6 21.hxg7 Bxg7 22.Nxe6 Bxe4 (22...fxe6 23.Rxg6 Kf7 24.Rxg7+ Kxg7 25.Bh6+ Kf7 26.Bxf8) 23.fxe4 Nd5 (23...Na2 24.Nb5 Aqui Kasparov parou de calcular, mas a posição não é clara ainda: (24.Na4 Qxb2+ 25.Nxb2 Rxb2+ 26.Ka1) 24...Nxe4 25.Qd3 Qxb5 26.Qxb5 fxe6 27.Qxb8 Rxb8 28.Kxa2 Rxb2+ 29.Ka3 Rxc2 30.Bg4 Rc3+ 31.Kb4 Rxe3) 24.Na4] 20.Bg5 [Jogada ruim, pois fecha a coluna g.] [20.Bh6 Nbd3 21.gxh7+ Kh8 22.Ndb5 axb5 23.Bxd3; 20.Bd1 foi indicado por ambos jogadores após o jogo, mas claramente as brancas

não, provam grande superioridade com esta jogada.; 20.Rg4 é a jogada lógica 20...Qb6 21.gxh7+ Kxh7 22.Ncb5 Qa5 23.Na3; 20.gxh7+ Kh8 21.Bg5 Be2 22.h6 g6 23.f4 Nxe4 24.Nxe4 Bxe4 25.fxe5 dxe5 26.Rh4 Qa5 27.Bc4 Bd5 (27...Rfc8 28.Bf6+ Kxh7 29.Nxe6+-) 28.Bf6+ Kxh7 29.Nf3 Bxf3 30.Rxg6 fxc6 31.Qd7++-] 20...Be5 21.gxh7+ [21.Bh6 fxc6 (21...Nxc2 ambos pensaram que resultaria em empate 22.Bxg7 (22.Kxc2 fxc6 23.hxg6 Nxe4 24.fxe4 Bxe4+ 25.Kd1+/-) 22...Bxg7 23.gxh7+ Kxh7 24.Rxg7+ Kxg7 25.Nf5+ exf5 26.Qg5+=) 22.hxg6 Nbd3 (22...Qb7 foi indicado por Kasparov 23.Bc4 (23.Nd1 Nxc2 24.gxh7+ Kh8-/-) 23...Nxc2 24.Qxc2 (24.Nb3 Na3+ 25.bxa3 d5 26.Nxd5 exd5 27.Bxd5+ Qxd5 28.exd5 Nxb3) 24...Bxd4 25.Bc1-/-) 23.cxd3 Bxd4 24.gxh7+ Kh8-/-] 21...Kxh7 22.Nb3?? [Uma capivara de Adams. Claramente as negras não têm problemas aqui e talvez estejam algo melhor, mas esta jogada entrega a partida.] 22...Nxc2 [Talvez Adams tenha omitido este lance] 23.Nxc5 Na3+ 24.Ka2 Qxc5 25.Na4 Nc2 26.Kb1 Qa3 0-1

Topalov,Veselin - Kasimdzhanov,R. [D37]
XXII Torneio Internacional de Linares (12),
08.03.2005

1.d4 [Pode ser uma escolha surpreendente de Topalov, mas Kasimdzhanov vem tendo uma terrível segunda metade de torneio e na primeira metade ele mostrou que suportava bem 1.e4, por isso Topalov decidiu jogar 1.d4, e, fiel ao seu estilo optou por uma posição dinâmica de novo.] 1...d5 2.c4 e6 3.Nc3 Be7 4.Nf3 Nf6 5.Bf4 0-0 6.e3 c5 7.dxc5 Bxc5 8.a3 Nc6 9.Qc2 Qa5 10.Nd2 Bb4 11.cxd5 exd5 12.Bd3 d4 13.0-0 Bxc3 14.Nc4 Qh5 15.bxc3 Nd5 16.Bg3 dxe3 17.Rae1 Be6 18.fxe3 Nde7 [Novidade e não é claro que seja boa] [18...Rad8 19.Nd6 Ne5 20.Bxh7+ Qxh7 21.Qxh7+ Kxh7 22.Bxe5 f6 23.e4 Nb6 24.Bg3 Na4 25.e5 f5 26.Bh4 Rd7 27.Re3 f4 28.Re3 Bd5 29.Rh3 Be6 30.Be7+ Bxh3 31.Bxf8 Be6 32.Ne4 Kg8 33.Ng5 Kxf8

34.Nxe6+ Ke7 35.Nxf4 Rd2 36.Rf3 Nc5 37.h4 Ne6 38.Kh2 Ra2 39.Nxe6 Kxe6 40.Rg3 Kf7 41.e6+ Kxe6 42.Rxg7 Rxa3 43.Rxb7 Kf5 44.Rb5+ Kg4 45.Rb4+ Kh5 46.g3 Ra1 47.Kh3 a5 48.g4+ Kh6 49.Rb6+ Kg7 50.h5 a4 51.Ra6 a3 52.Kh4 a2 53.Kg5 Kh7 54.Ra7+ Kg8 55.Kg6 Kf8 56.g5 1-0 Topalov,V-Kramnik,V/Monte Carlo 2001/ CBM 081 ext] 19.Nd6 b6 20.Rb1 f6 Quando Ljubojevic viu esta jogada, simplesmente afirmou: "Esse cara não entende de xadrez, que jogada feia. Xadrez é um jogo muito simples, muito lógico e devemos encontrar conexões entre as jogadas. Se esse cara deseja torná-lo mais complicado é problema dele." [20...Nd5 21.Rb5 Qh6 22.Rxd5 Bxd5 23.Nf5 Qg5 24.Bh4 Qh5 25.Rf4 f6 26.Ng3 Qe8 27.Bxh7+ Kh8 28.Be4 Rd8 29.Rf5 Bxe4 30.Nxe4 g5 31.Bf2 Qd7 32.g4 Kg7 33.Ng3 Ne7 34.Nh5+ Kh8 35.Rxf6 Qxg4+ 36.Bg3 Qxh5 37.Be5 Qd1+ 38.Rf1+ Kg8 39.Rxd1 1-0 Nadanian,A-Dervishi,E/Panormo 1998/ CBM 067 ext] 21.Rb5 Ne5 22.Rf4 N7g6 23.Rd4 Bd7 24.Rbd5 Be6 25.Be2 Qh6 26.Bf4 Nxf4 27.exf4 g6 [27...Bxd5 28.Nf5 e brancas ganham; 27...Nc6 28.Rh5 Nxd4 29.cxd4 Qg6 30.f5 Bxf5 31.Rxf5+-] 28.Qe4 Bxd5 29.Qxd5+ Kh8 30.Re4 Nd7 31.Nf7+ Rxf7 32.Qxf7 1-0

Anand,V. - Vallejo Pons,Francisco [A30]
XXII Torneio Internacional de Linares (12),
08.03.2005

1.Nf3 c5 2.c4 Nf6 3.g3 b6 4.Bg2 Bb7 5.0-0 e6 6.Nc3 Be7 7.d4 cxd4 8.Qxd4 Nc6 9.Qf4 Qb8 10.Qxb8+ Rxb8 11.Bf4 Rc8 12.Nb5 [Se as brancas desejam algo mais nesta linha, então esta jogada é prematura.] 12...Ne4 13.Rfd1 [13.Rad1 Bc5 (13...g5 14.Nxg5 Nxg5 15.Bxg5 Bxg5 16.Nd6+ Ke7 17.Nxb7 f5 18.Nd6 Rb8 19.e3 Bf6 20.Rd2 a6 21.Rfd1 Rhd8 22.f4 Na5 23.Rc2 Nc6 24.Rcd2 Na5 25.b3 Bc3 26.Rd3 Bb4 27.e4 fxe4 28.Bxe4 h6 29.Kg2 b5 30.cxb5 axb5 31.Kh3 Rb6 32.Nc8+ Rxc8 33.Rxd7+ Kf6 34.Rh7 Rd6 35.Rxh6+ Ke7 36.Rh7+ Kf6 37.g4 Rxd1

38.g5# 1-0 Sasonko,G-Van der Sterren,P/Rotterdam 1998/CBM 066) 14.Nd2 Nxd2 15.Rxd2 Bb4 16.Rd3 e5 17.Be3 Ba6 18.Rb3 Bf8 19.Bxc6 Rxc6 20.Nxa7 Bxc4 21.Rc3 Bb4 22.Rc2 b5 23.Nxc6 dxc6 24.Rd1 Ke7 25.b3 Bd5 26.Bc5+ Bxc5 27.Rxc5 Ke6 28.f3 f5 29.Re1 Kd6 30.Rc2 e4 31.fxe4 Bxe4 32.Rd2+ Ke6 33.Kf2 Ra8 34.Rc1 Bd5 35.Ke3 Ke5 36.Kd3 Rb8 37.Kc3 b4+ 38.Kb2 g5 39.Rc5 h5 40.Ra5 f4 41.gxf4+ Kxf4 42.Ra7 Ke3 43.Rc2 1/2-1/2 Smyslov,V-Tal,M/Moscow 1963/MCL] 13...a6 14.Nd6+ Nxd6 15.Bxd6 Bxd6 16.Rxd6 Ke7 17.Rad1 Rc7 18.b3 f6 [Rb8 imediatamente é mais preciso] 19.Ne1 Rb8 20.Nc2 Bc8 21.f4 Nd8 22.e4 Nf7 23.R6d2 Bb7 [Branças têm um pouco mais de espaço, e é só] 24.a4 a5 [Uma jogada comprometedor. Negras podem esquecer idéias com b5.] 25.h4 Rd8 26.Kf2 Rc5 27.Nd4 Ba8 28.Ke3 Bb7 29.Bf3 Ba8 30.f5 [Não é fácil para as brancas evoluírem aqui. G4 seria a jogada normal, mas aí as negras têm g5. A jogada de Anand também é arriscada.] 30...Re5 31.g4 Nd6 32.fxe6 dxe6 Vallejo tem pouco tempo para escolher: [32...Nxe4 33.Nf5+ Rxf5 34.gxf5 (34.Rxd7+ Rxd7 35.Rxd7+ Kxe6 36.Rxg7 Re5) 34...Nxd2 35.Rxd2 Bxf3 36.Kxf3 dxe6 37.Rg2 g6 38.fxg6 hxg6 com dois perigosos peões passados 39.Rxg6] 33.Nb5 Nf7 34.Rxd8 Nxd8 35.Na7 Bb7 36.Rb1 Kd7 37.b4 axb4 38.Rxb4 Ra5! [Excelente jogada de Vallejo Pons, que tem menos de um minuto!] 39.Nb5 Nc6 40.Rb1 Ne5 41.Be2 Rxa4 42.Nc3 Ra3 43.Kd2 Kc6 44.g5 Ba6 45.gxf6 gxf6 46.Rf1 Nxc4+ 47.Bxc4 Bxc4 48.Rxf6 [É realmente incrível como Anand consegue salvar esta posição!] 48...b5 49.Nd5 Bxd5 50.exd5+ Kxd5 51.Rf7 h5 52.Rh7 e5 53.Rxh5 Kd4 54.Rh8 Ra2+ 55.Kd1 Rh2 56.h5 b4 57.h6 Kd3 58.Kc1 Kc3 59.Rc8+ Kb3 60.Rh8 Kc3 61.Rc8+ Kb3 62.Rh8 e4 63.Kd1 Kb2 64.Ke1 b3 65.h7 e3 66.Kd1 Kb1?? [Depois de caminhar para a vitória Vallejo erra terrivelmente. A vitória é um simples e básico final de torre e peão.] MC[66...Rd2+ 67.Ke1 Rd7 68.Ke2 Re7

69.Rb8 Rxh7 70.Kxe3+ Rd7 71.Ke2 Kc2 72.Rc8+ Kb1 73.Ke3 (73.Rb8 b2 74.Ke3 Rd5 75.Ke4 Ra5 76.Kd3 Ka2 77.Kc2 b1Q+ 78.Rxb1 Rc5+) 73...b2 74.Ke4 Ra7 75.Rb8 Ka2] 67.Rb8 Rxh7 Incrível. 1/2-1/2

Kasparov,Garry - Anand,Viswanathan [C42] XXII Torneio Internacional de Linares (13), 09.03.2005

1.e4 e5 2.Nf3 Nf6 3.Nxe5 d6 4.Nf3 Nxe4 5.d4 d5 6.Bd3 Nc6 7.0-0 Be7 8.c4 Nb4 9.Be2 0-0 10.a3 Nc6 11.cxd5 Qxd5 12.Nc3 Nxc3 13.bxc3 Bf5 14.Re1 Rfe8 15.Bf4 Rac8 16.Bd3 Qd7 17.Rb1 Bxd3 18.Qxd3 b6 19.d5 Bf6 20.c4 h6 21.h3 [21.h4 Ne7 22.h5 b5 23.cxb5 Qxd5 24.Qxd5 Nxd5 25.Be5 Ra8 26.Rbc1 Bxe5 27.Rxe5 Rxe5 28.Nxe5 a6 29.Rc5 Nf4 30.bxa6 Rxa6 31.Rxc7 Nxh5 1/2-1/2 Nisipeanu,L-Landa,K/Muelheim Nord GER 2005/The Week in Chess 535] 21...Ne7 22.Ne5 1/2-1/2

Kasimdzhanov,Rustam - Leko,Peter [B31] XXII Torneio Internacional de Linares (13), 09.03.2005

1.e4 c5 2.Nf3 Nc6 3.Bb5 g6 4.0-0 Bg7 5.Re1 e5 6.Bxc6 dxc6 7.a3 Bg4 [7...Qe7 8.b4 cxb4 9.axb4 Nf6 10.Bb2 Bg4 11.h3 Bxf3 12.Qxf3 0-0 13.Qb3 Rfc8 14.d3 Nd7 15.Nd2 a6 16.Ra2 Re8 17.Rf1 Rad8 18.Nc4 Qe6 19.Ra5 Bf8 20.Bc3 b5 21.Nd2 c5 22.Qb2 Rc8 23.Rfa1 Rc6 24.Nf3 f6 25.Bd2 Rec8 26.c3 Rd6 27.Qb1 Kg7 28.Be3 cxb4 29.cxb4 Nb8 30.Bc5 Rd7 31.d4 Bxc5 32.dxc5 Rcd8 33.Qc2 Rd3 34.R5a3 Qd7 35.Qb2 Qe6 36.Qc2 Qd7 37.Qb2 Qe6 1/2-1/2 Timman,J-Kasimdzhanov,R/Wijk aan Zee 2002/CBM 087] 8.d3 [8.b4 Nf6 9.h3 Bxf3 10.Qxf3 Nd7 11.bxc5 Nxc5 12.a4 Ne6 13.Ba3 Qd4 14.Nc3 Rd8 15.Red1 1/2-1/2 Sokolov,A-Oll,L/Clichy 1991/TD] 8...Nf6 9.Nbd2 Nd7 10.h3 Be6 11.Nc4 0-0 12.Bd2 Qe7 13.Bc3 f6 14.Qe2 [Com oferta de empate.] 14...Rfd8 [Leko decidiu seguir jogando, mas Kasimdzhanov manteve-se com sólidas jogadas.] 15.Na5

Rab8 16.Reb1 Rdc8 17.b4 b6 18.Nb3 Bf7 19.bxc5 bxc5 20.Qe3 Bf8 21.a4 c4 22.dxc4 Nb6 23.c5 Nd7 24.Bb2 [Empate claro, apesar dos esforços de Leko.] **24...Bxb3** [Por exemplo: 24...Bxb3 25.cxb3 Qxc5 26.Qd3 Qe7 27.Ba3 Qf7 28.Bxf8 Nxf8 29.b4] **1/2-1/2**

Vallejo Pons,F. - Topalov,Veselin[D53]
XXII Torneio Internacional de Linares (13),
09.03.2005

1.Nf3 Nf6 2.c4 e6 3.Nc3 d5 4.d4 Be7 5.Bg5 h6 6.Bxf6 Bxf6 7.Qc2 dxc4 8.e3 c5 9.dxc5 Qa5 10.Bxc4 Qxc5 11.Ne4 Qa5+ 12.Ke2 Be7 13.Qc3 [13.g4 Nd7 14.a3 Nf6 15.Ned2 Bd7 16.Rhg1 Rc8 17.Qb3 Qb6 18.Qxb6 axb6 19.Ne5 Ba4 20.Rac1 Bd6 21.Ndf3 Ke7 22.h4 Rhd8 23.g5 Nd7 24.Nxd7 Rxd7 25.Bd3 Rdc7 26.Rxc7+ Rxc7 27.Nd4 Be5 28.Rg4 Bd7 29.Re4 f6 30.gxh6 gxh6 31.f4 Bxd4 32.Rxd4 Rc5 33.Rb4 b5 34.Kf2 Kd6 35.Rd4+ Kc7 36.Be4 Bc6 37.Bxc6 Rc2+ 38.Kf3 bxc6 39.b4 Rc3 40.f5 exf5 41.Kf4 Rxa3 42.Kxf5 Rxe3 43.Kxf6 Rc3 44.Ke5 h5 45.Re4 c5 46.Kd5 cxb4 47.Rxb4 Kb6 48.Kd4 Rc5 49.Rb1 Rc4+ 50.Kd3 Rxh4 51.Kc3 Rc4+ 52.Kb3 h4 53.Rg1 Rc6 54.Rg5 Rh6 0-1 Bacrot,E-Kortschnoj,V/ Albert 1997] **13...Qxc3 14.Nxc3** [Não há nada de errado com a posição branca, mas se alguém deseja jogar para o empate, então porque fazer isso sem o par de bispos ? Topalov estava divagando sobre isso logo após o jogo.] **14...a6 15.Rhd1 Nd7 16.Ne4** [Com esta jogada Vallejo Pons propos empate, mas esta jogada é algo suspeita. O lógico Rac1 seria melhor.] **16...b5 17.Bb3 Bb7 18.Nd6+ Bxd6 19.Rxd6 Ke7** [Quando Topalov recusou o empate, ele viu que o bispo em b3 era muito passivo e que seu cavalo poderia ir para c5.] **20.Rad1** [Rdd1 teria sido melhor, mas Vallejo não perde esse jogo por apenas um erro, mas por várias pequenas falhas.] **20...Rhd8 21.R6d4 Rac8** [Com a idéia de ambas torres na coluna c e provar que as torres oponentes na coluna d não fazem nada.] **22.Ne1 a5**

23.f3 Rc7 24.e4 Rdc8 25.a3 g5 [Fixando a estrutura das brancas na ala do rei e garantindo um posto para o cavalo em e5.] **26.Ke3 Ne5 27.R4d2 Ba6 28.Rd6 Ra7 29.R6d2 b4!** [De acordo com Topalov => "game over" (partida terminada). E Vallejo, como de costume, apertado no tempo.] **30.axb4 Rb8 31.Ra1** [31.Nc2 a4 32.Ba2 Bc4 também não é bom para as brancas] **31...Rxb4 32.Ra3 a4 33.Ba2 Bc4** [Agora o peão b das negras está domado.] **34.Bb1 Bf1** [Uma boa cilada para Vallejo, que tem problemas de tempo. Rab7 também era forte, mas menos chocante.] **35.Ba2 Rab7** [E o que jogar agora pelas brancas ? Difícil dizer.] **36.Nc2 Rxb2 37.Rxa4 Rc7!** [Aqui as negras têm uma pequena combinação: 37...Rxa2 38.Rxa2 Nc4+ 39.Kf2 Nxd2 mas não é claro que após: 40.Nd4 Nxe4+ 41.fxe4 Bc4] **38.Kf2** [38.Nb4 Rc3+ 39.Kd4 Rc4+ 40.Bxc4 Rxd2+ 41.Kc3 Nxc4 seja também finalizadora] **38...Bb5 0-1**

Topalov,Veselin - Kasparov,Garry [B30]
XXII Torneio Internacional de Linares (14),
10.03.2005

1.e4 c5 2.Nf3 Nc6 3.Nc3 e5 4.Bc4 d6 5.d3 Be7 6.0-0 Nf6 7.Nh4 [7.Bg5 0-0 8.Bxf6 Bxf6 9.Nd5 Bg5 10.a3 b6 11.b4 Bh6 12.c3 Ne7 13.bxc5 bxc5 14.Rb1 Kh8 15.Nxe7 Qxe7 16.Bd5 Be6 17.Bxa8 Rxa8 18.Rb2 Re8 19.Nd2 f5 20.Qe2 Bg5 21.Rfb1 Bc8 22.exf5 Bxf5 23.Ne4 Bh6 24.c4 Bc8 25.Rb8 Qc7 26.Ra8 g6 27.Qb2 1-0 Anand,V-Leko,P/Dortmund 2004/CBM 103] **7...Nd4 8.g3 Bg4 9.f3 Be6 10.Bg5 Ng8 11.Bxe7 Nxe7 12.f4 exf4 13.Bxe6 fxe6 14.Rxf4 Kd7!** [Uma grande jogada, após a qual as negras não têm mais problemas.] **15.Nf3 Rf8 16.Rxf8** [Para 16.Nxd4 Topalov sentiu que era melhor jogar 16...cxd4 17.Ne2] **16...Qxf8 17.Nxd4 cxd4 18.Ne2 Qf6 19.c3 Rf8 20.Nxd4 Nc6 21.Qf1 Qxf1+?!** [21...Qd8 22.Nf3 Qb6+ 23.d4 Qxb2 24.Rb1 Qxc3 (24...Qxa2 25.Rxb7+ Kc8) 25.Rxb7+ Kc8 26.Rb3; 21...Nxd4 22.Qxf6 gxf6 23.cxd4 Rc8]

22.Rxf1 Rxf1+ 23.Kxf1 Nxd4 24.cxd4 d5 25.Kf2 Ke7 26.Kf3 Kf6 27.h4? [27.Kg4 seguido por h3 ganha para as brancas] **27...g6?** [27...h6 gera empate, por mútuo zugzwang] **28.b4 b5 29.Kf4 h6 30.Kg4 1-0**

Anand,Viswanathan - Adams,Michael [E15]
XXII Torneio Internacional de Linares (14),
10.03.2005

1.d4 Nf6 2.Nf3 e6 3.c4 b6 4.g3 Ba6 5.b3 Bb4+ 6.Bd2 Be7 7.Bg2 c6 8.Bc3 d5 9.Ne5 Nfd7 10.Nxd7 Nxd7 11.Nd2 0-0 12.0-0 Rc8 13.e4 b5 14.Re1 dxe4 15.Bxe4 bxc4 16.Nxc4 [16.bxc4 c5 17.d5 exd5 18.Bxd5 Bf6 19.Rc1 Nb6 20.Ba5 Qd7 21.Bxb6 axb6 22.a4 h6 23.Qb3 Qc7 24.Ne4 Be5 25.Nc3 Bxc3 26.Rxc3 Rfe8 27.Rce3 Rxe3 28.Rxe3 Rd8 29.Rf3 Rd7 30.Qe3 Qd8 31.Qe4 Re7 32.Qf4 Qxd5 0-1 Janjgava,L-Chandler,M/ London 1990/EXT 97] **16...Nb6 17.Nxb6 axb6 18.Qc2 h6 19.a4 Qc7 20.Red1 Rfd8 21.Rac1 Qa7 22.Bb2** [22.b4 Bc4] **22...b5 23.Ra1** [23.a5] **23...bxa4 24.bxa4** [24.Rxa4 e sera empate logo] **24...Bf6** [Ganhando um peão.] **25.Qd2 c5 26.d5 Bxb2 27.Qxb2 Bb7 28.Qe5 Qa8 29.a5 Bxd5 30.Bxd5 exd5 31.a6 d4 32.Rd3 Rd7 33.h4 Qa7 34.Rb3 c4 35.Rb4 c3 36.Qf5 g6 37.Qd3 c2 38.Rc1 Rc3 39.Qd2 Qxa6 40.Rxc2 Qc6 41.Rbb2 Kh7 42.Qd1 h5 43.Kh2 Rc7 44.Rxc3 dxc3 45.Rc2 Qe4 46.Rc1 Kg7 47.Rc2 Rc8 48.Rc1 Rc5 49.Kg1 Kh7 50.Qd6 Rf5 51.Qd7 Rf3 52.Qa7 Qd5 0-1**

Leko,Peter - Vallejo Pons,Francisco [B32]
XXII Torneio Internacional de Linares (14),
10.03.2005

1.e4 c5 2.Nf3 Nc6 3.d4 cxd4 4.Nxd4 e5 5.Nb5 a6 6.Nd6+ Bxd6 7.Qxd6 Qf6 8.Qd2 Nge7 9.Nc3 d6 10.b3 [10.Bd3 Be6 11.0-0 Rd8 12.Qg5 Qxg5 13.Bxg5 Nb4 14.Rfd1 Rd7

15.Na4 Rc7 16.Bf1 Nxc2 17.Rac1 Rc6 18.Nc3 f6 19.Bd2 Nb4 20.Nb5 Rxc1 21.Nxd6+ Kd7 22.Bxc1 Kc7 23.Be3 Bxa2 24.Nxb7 Bb3 25.Rd2 Ned5 26.Nc5 Nxe3 27.fxe3 Ba2 28.Nxa6+ Nxa6 29.Bxa6 Bb1 30.Be2 Bxe4 31.b4 Rb8 32.Rb2 Kb6 33.Kf2 Bc6 34.Rd2 Rb7 35.Ra2 Bb5 36.Bf3 Bc6 37.Be2 Bb5 38.Bf3 Bc6 1/2-1/2 Groszpeter,A-Forintos,G/Budapest 1981/MCD] **10...0-0 11.Bb2 Be6** [11...b5 com idéia de Bb7 é uma alternativa.] **12.Nd5** [12.0-0-0 parece ser mais crítico 12...a5 (12...Rac8 13.Nd5 Bxd5 14.exd5 Nd4 15.Bxd4 exd4 16.Qxd4 Qh6+ 17.Kb1; 12...Nd4 13.Ne2 Ndc6 14.f4) 13.a3 Rac8 14.Nd5 Bxd5 15.exd5 Nd4 16.Bxd4 exd4 17.Qxd4 Qh6+ 18.Kb2] **12...Qh4 13.Nxe7+ Nxe7 14.Bd3 d5** Leko esperava 15 [14...f5 15.exf5 Bxf5 16.0-0-0 Bxd3 17.Qxd3 Rxf2 18.Qxd6+/-] **15.Qe3** [15.exd5 Bxd5 16.0-0-0 Bxg2 17.Rhg1 Bf3 seguido de Ng6; 15.Qb4 Ng6 (15...a5 16.Qd6; 15...f5 16.Qd6 fxe4 17.Qxe6+ Kh8 18.g3; 15...Nc6 16.Qxb7 dxe4 17.g3) 16.g3 Qg4~; 15.Qe2 d4 (15...Bg4 16.Qe3) 16.g3 Qh6] **15...d4 16.Qg3 Qxg3 17.hxg3 Nc6 18.c3 Rfd8 19.Ke2 a5 20.cxd4 Nxd4+ 21.Ke3 a4 22.f4 f6 23.bxa4 Rxa4 24.Rhc1 Rxa2 25.Rxa2 Bxa2 26.fxe5 fxe5 27.Rc5 Nc6 28.Bxe5 Nxe5 29.Rxe5 Kf8 30.Rh5 h6 31.Rb5 Rd7 32.g4 Be6 33.g5 hxg5 34.Rxg5 Rc7 35.Kd4 Kf7 36.Rb5 Rd7+ 37.Ke3 Rc7 38.Rb6 Ke7 39.Kd4 Bc8 40.Bc4 Rc6 41.Rb2 Rg6 42.Bd5 b6 43.g3 Rxg3 44.Rxb6 Rg1 45.Rb8 Bd7 46.Rb7 Kd8 47.Ra7 Rg2 48.Ke5 Rg5+ 49.Kd6 Rg6+ 50.Kc5 Rg5 51.Rb7 Rh5 52.Rb6 Rg5 53.Ra6 Ke7 54.Kd4 Rg1 55.Ra7 Kd8 56.Bc4 Rg4 57.Kd5 Rg6 58.Kc5 Rc6+ 59.Kd4 Rg6 60.e5 Be6 61.Bb5 Rg1 62.Kc5 Rd1 63.Rxg7 Rd5+ 64.Kc6 Rxe5 65.Rh7 Rf5 66.Kd6 Rd5+ 67.Kxe6 Rxb5 1/2-1/2**

RESPOSTAS DESTE NÚMERO:

QUAL É O MELHOR LANCE?

(pág.25)

1. B. Euwe-Loman (Rotterdam, 1923)

- A. Negras se libertam após 1.Nxb4? c5;
B. Tudo termina após 1.Nxd4! Bxd4 2.Qh8+ Bxh8 3.Rxd8++;
C. Leva a um longo caminho para a obtenção da vitória: 1.Qh7+ Kf8 2.Nxd4 Nf5 (não 2.Bxd4? 3.Qh6+ Kg8 4.Qh8+).

2. C. Szabo - Milner-Barry (Hasting, 1938/9)

- A. Brancas nada ganham com 1.Rxe8+ Rxe8;
B. Também é inferior 1.Ne7+ Bxe7 2.Rxe7 h6 protegendo a última fila;
C. Negras abandonam após 1.Rae1! Kf8 (ou 1...Rf8 2.Qxc8! Rxc8 3.Re8!) 3.Qc5+.

3. A. Sultan khan-Salo Flohr (Londres, 1932)

- A. O único lance salvador em aparente posição perdedora é 1...Ne5! 2.Bxd2 (ou 2.Ka4 Nd3 3.Bxd2 Nc5+ 4.Ka5 Nb7+ e Negras também capturam a Torre ou forçam o cheque perpétuo) 2...Nc4+ 3.Ka4 Nxd6 4.Kxb3 Nxb5 ½-½;
B. Sem esperança é 1...Rb2? 2.b6;
C. Igualmente má é 1...Rb1? 2.Bxd2 Rd1 3.Bb4.

4. C. Lilienthal-Botvinnik (URSS, 1941)

- A. Com Bispos de cores opostas no tabuleiro, é bem difícil para as Negras se imporem, mesmo contando com a vantagem de um Peão: 1...Rxd1 2.Qxd1;
B. O mesmo acontece com 1...Qh1 2.Rxg1 Qxg1;
C. E as Negras ganham um segundo Peão e eventualmente a partida após 1...Rg2! 2.Qe4 (se 2.Qxg2? Qh5++) 2...Rxh2+ 3.Kxh2 Qh5+ 4.Kg2 Qxd1.

TESTE SUA HABILIDADE NO MEIO-JOGO

(pág. 60):

1- F.Bondarenko e A. Kakovin - 1955

- 1.Bd5! exd5 2.a7 Bg2 3.e4! [3.a8Q? d4+! ou 3.Kd4? c5+ 4.Ke5 d4 5.e4 dxe3 vence]
3...Bxe4 4.Kd4 c5+ 5.Ke5 f6+ 6.Kf4 e vencem.

2- V. Chekhover - 1954

- 1.Ke7 Kg7 2.Kd6 [2.Kd8 Kf6 3.Kc7 Kg5 4.Kd6 Kh4 5.Bd7 Bxg2 6.Bb5 Kh3 vence]
2...Kf6 3.Kc5 Ke5 4.Kb6 Kd6 [4...Kd4 5.Ka7 (5.Kc7) 5...Ke3 6.Kb6 Kd2 7.Kc5 Ke1 8.Kd4 Be2 9.g3 Bf1 10.Bd7 Bg2 11.Bb5 Bf3 12.Ke3] 5.Ka7 Kc7 6.Ka8 Kb6 7.Kb8 Kc5 8.Kc7 Kd4 9.Kd6 Ke3 10.Ke5 Ke2 11.Kd4 Ke1 12.Ke3 =

3- G. Nadareishvili - 1964

- 1.a5 Kb4 [1...Bb5 2.Kc5 Ba6 3.Bh3 Kb3 4.Bd7 Ka3 5.Kb6] 2.a6 Kb5 3.a7 Bc6 4.Bxc6+ Kb6 5.a8N+! e vence.

4- Zh. Biuzandian - 1957

- 1.g7 Bf7 2.Bc6 [2.Kf6 Bg8 3.Ke7 b4 4.Kf8 Bc4 5.Be4 b3 6.Bg6 Ka1] 2...b4 3.Be8 Bg8 4.Kg6 b3 5.Bf7 Ka1 [5...Ka3] 6.Bxg8 b2 7.Ba2! e vencem.

SOLUCIONISMO (pg 14)

1. K. A. K., Larsen, Schiffmann Memorial, 1930, prêmio especial
1. Bf3
4. A.Vilkas, Lituânia, e A. Dreijers, Letônia
1. Dg2 f4 2. Tdb5 0-0-0#
1. Tbb5 Td1 2. Dxf2+ Rxf2#
5. Costa Neto, P.L.O., inédito
a) 1. De5 Rc2 2. Rd4 Cd2 3. Bd5 Bb6#
b) 1. Rd4 Cd2 2. Dc5 Re2 3. Bd5 Bf6#
6. I. Dulbergs, Letônia
1. Df5+ Rh4 2. Df4+ Rh5 3. Dg3 Rh6 4. Dg4 Rh7 5. Dg5 Rh8 6. De5+ Rh7 7. Df6 Rg8 8. De7 Rh8 9. Df7 c2#. A dama não pode jogar sem dar xeque na diagonal b1-h7, pois viria c2+.

<< DEPARTAMENTO DE TORNEIOS ELETRÔNICOS >>

DIRETOR DO DEPARTAMENTO:

Paulo Roberto Tormann Marczykoski

Rua Dr Nascimento, 261 - Ap. 403, Rio Grande - RS - 96200-300

E-mail: py3prt@vetorial.net

CAMPEONATO BRASILEIRO INDIVIDUAL (E-mail)

XV CBI - FINAL

Início: 27/01/2005

Término: 26/01/2006

Diretor: Paulo Roberto T. Marczykoski

Caixa Postal 343

96200-970 - Rio Grande RS

E-mail: py3prt@vetorialnet.com.br

Alcindo 0 Sérgio - Ramiro 0 Sérgio - Airtón
0,5 Alcindo - Airtón 0,5 Ricardo - Ricardo 0,5
Sérgio - Airtón 1 Alberto - Jorge 0 Alberto e
Ramiro 1 Ruy.

XVII CBI - SEMIFINAL

Início: 24/01/2005

Término: 24/01/2006

Diretor: Sérgio Gonçalves Barbosa

Caixa Postal 323

Rio de Janeiro RJ

E-mail: ssbarbo@unisys.com.br

Grupo 1: S. Lage 0,5 Mascarenhas -
Mascarenhas 0,5 Rolim - Ornélio 0,5 Fausto -
Ornélio 0,5 S. Lage - Fausto 0 Einloft -
Marczykoski 1 S. Lage - S. Lage 1 Einloft -
Einloft 0 Fagnoli - Fagnoli 1 Rolim - Rolim
0 Marczykoski - Ornélio 1 Einloft -
Mascarenhas 1 Fagnoli - Rolim 0,5 S. Lage -
Ornélio 1 Marczykoski - Fausto 0,5 Rolim e
Einloft 1 Rolim. Peter Jackson Miller
Camargo abandona com aviso; **Grupo 2:**
Kaupert 0 Altair - Pozza 1 Kaupert - Juarez 1
Kaupert - Kover 0 Abramides - Altair 0 Kover
[art. 15, § 3º, RJ] - Altair 0 Noronha [art. 15 §
3º] - Abramides 1 Altair [art. 15 § 3º] -
Kaupert 0 Noronha - Altair 0 Guimarães [art.
15 § 3º] e Guimarães 1 Pozza. Peter
Jackson Miller Camargo abandona com
aviso; **Grupo 3:** Alcindo 1 Bechara -
Bechara 0,5 S. Pereira - Bechara 0 Noronha -
Alcindo 0,5 S. Pereira - Noronha 1 Rivair -
Rivair 1 Bechara e S. Pereira 0 Majó; **Grupo**
4: Fagnoli 0,5 Arthur - Abdias 0 Elcio - Elcio

0,5 Fagnoli - Majó 0,5 Elcio - Elcio 0,5
Arthur - João Alberto 0,5 Elcio - Ramiro 1
Bolívar [art. 15, § 3º, RJ] - Ramiro 0,5
Fagnoli - Ramiro 1 Arthur - Abdias 0,5
Arthur - Majó 0,5 Abdias - Elcio 0,5 Pereira -
Fagnoli 0,5 Pereira - Elcio 0,5 Bolívar -
Pereira 0 Ramiro e Fagnoli 1 Edmir; **Grupo**
5: Alcindo 1 Bechara - M. Sanchez 1
Bechara - Bechara 1 Elcio - Luiz Francisco 0
M. Sanchez - Bolívar 1 Ivan - S. Farias 0,5
M. Sanchez - C. Lins 1 Alcindo - Bechara 0,5
Ivan - C. Lins 0 M. Sanchez - Ivan 1 C. Lins -
Abdias 0,5 Alcindo; Alcindo 0 Elcio - S.
Farias 1 C. Lins - Elcio 0,5 C. Lins - S. Farias
1 Elcio - Elcio 0 Abdias; L. Francisco 0
Alcindo - C. Lins 1 Bechara - Ivan 1 C. Lins -
Elcio 0,5 Bolívar - Elcio 0,5 Luiz Francisco e
Edmir 0 M. Sanchez.

XIX CBI - PRELIMINAR

Início: 10/4/2005

Término: 9/4/2006

Diretor: Paulo Afonso Borba Rolim

Rua Prof. Pedro Viñato Parigot de Souza, 2511/171.

A

81200-100 Curitiba PR

E-mail: pabrolim@yahoo.com.br

Grupo 5: Vanildo João Kaupert, Sérgio
Gonçalves Barbosa, João Eduardo P.
Abramides, Abdias Neves de Melo Filho,
Nicolau Morihama, Paulo Bechara Dutra,
Pedro de Lima Neto, Sérgio Luiz de Souza,
Zeomax Bezerra, José Arnaldo de Bello
Vieira, Arthur Monteiro e Jairo Paes de Lira.
Kaupert 1 Sérgio Souza - Pedro 0
Abramides - Morihama 1 Dutra - Arthur 0,5
Kaupert - Pedro 0 Morihama - Zeomax 0
Morihama e Dutra 1 Pedro; **Grupo 6:** Aroldo
Teixeira de Almeida, Luiz do Prado, Carlos
Alberto Jório Eboli, Carlos Ramos Villares,
Zeomax Bezerra, Marcus Antônio Rolim
Silva, Vicente Majó da Maia, Sérgio Corrêa
Magalhães Lage, José Severino de
Magalhães, Paulo Roberto P. Fonseca,

Sérgio Luiz de Souza, Luiz de Magalhães Carvalho e Ubirajara Martins Mesquita. Marcus Antônio Rolim Silva e Vicente Majo da Maia inscrições canceladas. Zeomax 0 Luiz Carvalho – Sérgio Souza 1 Severino – Severino 0 Zeomax – Severino 0 Aroldo – Ubirajara 1 Severino – Severino 0,5 Luiz Carvalho – Lage 1 Severino – Zeomax 0 Aroldo – Luiz Carvalho 1 Sérgio Lage e Aroldo 0,5 Sérgio Lage; **Grupo 7:** Carlos Alberto de Oliveira, Altair Carlos Faria Monteiro, José Amaldo de Bello Vieira, Elcio Conte Lofredo Mourão, Torben Erik Carlsen, Antônio Fernando M. B. Rupolo, Rodrigo Veloso Fagnoli, Luiz de Magalhães Carvalho, Jaldemar Rodrigues de Souza, Ivan Marques da Silva, Vicente Majo da Maia e Paulo Bechara Dutra. Elcio Conte Lofredo Mourão, Rodrigo Veloso Fagnoli e Vicente Majo da Maia inscrições canceladas.

XVIII TAÇA BRASIL - FINAL

Início: 08/03/2004 Término: 07/09/2005

Diretor: Paulo Roberto T. Marczykoski
Caixa Postal 343
96200-970 - Rio Grande RS
E-mail: py3prt@vetorialnet.com.br

PRORROGAÇÃO

Na forma do Artigo 62 do Regulamento de Jogos comunicamos a prorrogação desta fase em 6 meses, sendo a nova data de encerramento **07/09/2005**.

Amorim 1 Sérgio - Vicente 0 James - Kelsen 0 Vicente (Art.15) - Kelsen 0 Amorim (Art.15) e Ruy 1 Amorim.

XX TB - SEMIFINAL

<< TORNEIOS DE CLASSIFICAÇÃO >>

CATEGORIA SUPERIOR

TC/S-(EM)-Gr 9

Diretor: Luiz Angelo Marques Noronha
Caixa Postal 1.002
62010-970 Sobral - CE
email: noronha@sobral.org

Início: 14/3/2005 Término: 13/3/2006

Diretor: Rogério Einloft do Amaral
Rua Jacinto Gomes, 140. Ap. 1
90040-270 Porto Alegre RS
E-mail: rogchess@portoweb.com.br

Grupo 1: Ruy Carvalho Gonçalves, Francisco Sorroche e Antônio G. S. Fagundes tiveram as inscrições canceladas. Paulo Dutra 1 José de Magalhães - José de Magalhães 0 Zélio - Coltro 1 José de Magalhães - Zélio 0,5 Ramiro - Ramiro 1 Paulo Dutra - Coltro 0,5 Ramiro - Ramiro 1 José de Magalhães - Paulo Dutra 0,5 Arthur Monteiro - Coltro 0,5 Zélio e Ramiro 1 Ivan; **Grupo 2:** Antônio G. S. Fagundes, João José de Araújo Moura Filho e Edilson Souza Maia tiveram as inscrições canceladas. Ornêlio 1 Ivan - Jorge Gonçalves 0,5 Alcindo e Alcindo 0 Ornêlio.

Diretor: Ivan Marques da Silva
Av. Ana Helena, 243. Convento Velho
11750-000 Pueribe SP
E-mail: ivanmarquesds@uol.com.br

Grupo 3: Inscrições canceladas: Fernando Celso Maciel Souza e Edilson Souza Maia; Juarez 0,5 Rogério; Rolim 0,5 Juarez; Ramiro 0,5 Juarez e Ramiro 1 Rogério; **Grupo 4:** Inscrições canceladas: Jairo Paes de Lira e José Marcelo dos Santos. Alcindo 1 Bechara - Alcindo 1 Magalhães - Bechara 0 Sérgio - Magalhães 0 Bechara - Magalhães 0 Sérgio - Marcos 1 Bechara - Noronha 1 Alcindo - Noronha 1 Bechara - Noronha 1 Magalhães - Noronha 0,5 Marcos - Rogério 1 Bechara - Rogério 1 Magalhães - Rupolo 0 Noronha - Sérgio 1 Alcindo - Sérgio 1 Noronha e Sérgio 1 Rogério.

Início: 8/3/2005 Término: 7/3/2006

Pozza 1 Fagnoli - Prado 0 Mesquita - Mesquita 1 Amaral - Mesquita 0,5 Pozza e Silva 0 Mesquita.

<< DEPARTAMENTO DE TORNEIOS POSTAIS >>

DIRETOR DO DEPARTAMENTO:

Dorgival Olavo Guedes Jr

Rua Júlia Freitas Coutinho 255 - Belo Horizonte - MG - 30860-120

E-mail: dorgival@terra.com.br

<< CAMPEONATO BRASILEIRO INDIVIDUAL >>

Campeões Brasileiros Postais

I CBI - Henrique Pereira Maia Vinagre
II CBI - Adaucto Wanderley da Nóbrega
III CBI - Antônio Pacini
IV CBI - Gilberto Fraga Portilho
V CBI - Orlando de Alcântara Soares
VI CBI - Marco Antônio Hazin Asfora
VII CBI - Hemar Antônio Galvão Barata

VIII CBI - Antônio José C. Domingues Tavares
IX CBI - Gilson Luís Chrestani
X CBI - Zélio Bernardino
XI - Carlos Evanir Costa
XII - Zélio Bernardino
XIII - João Carlos de Oliveira

Diretor da Divisão:

Luiz Ângelo Marques Noronha

Caixa Postal 1002 - Sobral - CE - 62010-970

E-mail: noronha@sobral.org

XIV CBI - FINAL

Início: 05/05/2004

Término: 05/11/2005

Diretor: Jorge André Pregun
Av. Benedito Castilho de Andrade, 1007
Bloco 2 - Ap. 42
13212-070 Jundiaí SP
E-mail: pregun@ig.com.br

Moraes 0,5 Airton - Chacon 1 Marcos -
Moraes 0 Chacon - Moraes 0,5 Dillenburg -
Airton 1 Marcos - Dillenburg 0 Enio - Fausto
0,5 Rizzardi e Rizzardi 0 Chacon

XVI CBI - SEMIFINAL

Início: 28/04/2004

Término: 28/10/2005

Diretor: Wagner Ferraro da Costa
Rua Dr. Otávio Kelly, 38 - Ap. 302
20511-280 Rio de Janeiro RJ
E-mail: rosiferraro@ig.com.br

Grupo 1: Segalla 1 Morau - Arthur 0,5
Segalla - J. Coutinho 0,5 Ailton - Fábio 0,5
Fausto e Morau 0,5 Fábio; **Grupo 2:** Celso
0,5 Coltro - Mesquita 1 Coutinho - Coltro 0,5

Bolívar - Roberto 0 Cavalcanti e Cavalcanti 0
Dorgival; **Grupo 3:** José Gilberto Meireles
abandona com aviso Cavalcanti 0,5 Meireles
- Bolívar 0,5 Meireles - Bolívar 1 Vidal -
Alcindo 0 Bolívar - Alcindo 1 Meireles e
Reitor 1 Alcindo.

XVIII CBI - PRELIMINAR

Início: 19/04/2004

Término: 19/10/2005

Os quatro mais bem classificados de cada
grupo estarão classificados para a próxima
fase

GRUPOS 1 a 10

Diretor: Alberto Francisco Dillenburg
Rua Pres. Castelo Branco, 328. Celeste
93700-000 Campo Bom RS
E-mail: dillenburg@sinos.net

Grupo 1: Aurimar Marcelo da Silva foi
eliminado (Art.23). Carlos 0 Fernando;
Grupo 2: Jorge 1 Zeomax - Márcio 1 Jorge -
Wagner 0 Jorge - Joaquim 1 Roberto -
Wagner 0,5 Joaquim - Jorge 1 Joaquim -
Fernando 1 Roberto - Jandir 0 Fernando -
Fernando 0,5 Márcio e Jandir 0 Wagner;
Grupo 3: Fernando 0,5 Ubirajara - Edmir 1
Fernando - Matheus 0 Donizete - Lima 0,5

Donizete - Pontes 0 Edmir - Amaral 0,5
Matheus - Amaral 1 Pontes e Amaral 1
Ubirajara; **Grupo 4:** Carlos 0 Everaldo e
Roberto 0 Edmir; **Grupo 5:** Vidal 0 Hélcio e
Fernando 0 Edmir; **Grupo 6:** Paulo 1 Edilson
- Valmari 0 Paulo - Valmari 0 Donizete -
Everaldo 0,5 Angel e Donizete 1 Vinicius (art.
15#3); **Grupo 7:** Wagner 0 Coltro; **Grupo 8:**
Batista 1 Ubirajara - Joaquim 0,5 Cláudio e
Joaquim 1 Ubirajara; **Grupo 9:** Hélcio 1
Werno - Carlos 0 José - Jaddus 0 Torben e
Hélcio 0 Torben; **Grupo 10:** Jandir 0 Nájila e
Cláudio 0,5 Joaquim.

Diretor: Wagner Ferraro da Costa
Rua Dr. Otávio Kelly, 38 - Ap. 302
20511-280 Rio de Janeiro RJ
E-mail: rosiferraro@ig.com.br

Grupo 11: Kahala 0 Jerônimo - Heráclides 0
Severino - Alcindo 1 Kahala e Adilson 0
Alcindo; **Grupo 13:** Gonçalo 1 João Carvalho
- Michelin 0 Boffa - Michelin 0 Walfrido -
Boffa 0 Walfrido - Michelin 1 João Carvalho e
Boffa 0 Paulo Roberto

PRODUTOS / SERVIÇOS / TAXAS

- Anuidade= R\$ 72,00 Semestralidade= R\$ 36,00
- Anuidade de Sócios colaborador= Acima de R\$ 108,00
- Anuidade de Sócio Contribuinte=Acima de R\$ 216,00
- Anuidade de Sócio Benemérito Vitalício= Acima de R\$ 720,00
- Anuidade de Sócio Assinante= R\$ 36,00
- Trimestralidade= R\$ 18,00
- Adjudicações = R\$ 3,60 por partida para cada jogador
- Livro "História do Xadrez Postal" = R\$ 5,00
- Cadastro/lote de 100 etiquetas = R\$ 25,00
- Cadastro/hora de serviço do Escritório = R\$ 10,00
- Etiquetas de remetente - lote de 100 unidades = R\$ 7,00
- Planilhas / lote de 30 unidades = R\$ 4,00
- Cartões Postais - lote de 100 = R\$ 10,00
- Boletim do CBI = R\$ 6,00
- Anúncio na RBXP: 01 página = R\$ 150,00
- 1/2 página = R\$ 90,00, 1/3 página = R\$ 60,00

SKYPE e MESSENGER

Informamos ao quadro associativo a instalação em nossa sede destes modernos programas, o que nos facilitará o contato com o Clube por meio da utilização do computador. Tais programas já nos permitem contatar o nosso funcionário Nelson nos seguintes endereços: cxeb1969 e Nelson_lopes22@hotmail.com, respectivamente.

Como adendo, sugerimos que os contatos sejam feitos, exclusivamente, após às 16 horas. A utilização do sistema implantado possibilitará contato via Internet, com ligação local para o interessado, sem necessidade de utilizar-se discagem por DDD, bem mais onerosa.

<<< TAÇA BRASIL >>>

Campeões da Taça Brasil:

I TB Aducto Wanderley da Nóbrega
 II TB Célio Sormani
 III TB Mário Silas Biava
 IV TB Salvador Horne de Cresce
 V TB Marco Antônio Hazin Asfora
 VI TB Marco Polo Rios Simões
 VII TB Gilson Luís Chrestani
 VIII TB Rolf Dieter Bückmann

IX TB João Maria Machado Filho
 X TB Ermano Soares de Sá
 XI TB José Antônio S. Gonçalves
 XII TB Carlos Evanir Costa
 XIII TB Edmundo Zuchowski Filho
 XIV TB Zélio Bernardino
 XV TB Fábio Bidart Piccoli

Diretor da Divisão:

Celso Luiz da Silva

Rua Antônio Siqueira, 241-E - Chapecó - SC - 89808-350

E-mail: cl-silva@brturbo.com.br

XVI TB - FINAL

Início: 5/2/2004 Término: 5/8/2005

Diretor: Ivan Marques da Silva

Av. Ana Helena, 243 - Convento Velho

11750-000 Peruibe - SP

E-mail: ivanmarquesds@uol.com.br

Alcindo 0 Luiz Cláudio; Luiz Cláudio 0,5 Mourão

XVII TB - FINAL

Início: 5/2/2004 Término: 5/8/2005

Diretor: Ivan Marques da Silva

Av. Ana Helena, 243 - Convento Velho

11750-000 Peruibe - SP

E-mail: ivanmarquesds@uol.com.br

Kelsen Rosas Sodré Azevedo eliminado devido a problemas de saúde; Luiz Cláudio 1 Juarez; Luiz Cláudio 1 Kover; Zélio 0,5 Luiz Cláudio; Piccoli 0 Tórtora; Luiz Cláudio 1 Ornélio

XIX TB - SEMIFINAL

Os três mais bem classificados de cada grupo estarão classificados para a próxima fase.

Início: 08/12/2003 Término: 08/06/2005

Diretor: Jaime Luis Henkes

Rua Dr Leal Filho, 159 - Ap. 402

89874-000 Maravilha SC

E-mail: jaimehenkes@mhnet.com.br

Grupo 1: José Coutinho dos Santos Filho abandonou com aviso. Silva Filho 0,5 Carlsen e Silva Filho 1 Santos Filho; **Grupo 2:** José Coutinho dos Santos Filho abandonou com aviso. Gonçalves 1 Costa -

Gonçalves 0 Silva Filho - Lima 1 Santos Filho e Santos Filho 0 Silva Filho; **Grupo 3:** Carlsen 0,5 Almeida - Almeida 0,5 Bacila - Monteiro 0 Vieira - Abramides 0 Segalla e Abramides 0,5 Farias; **Grupo 4:** Dillenburg 0 Lino e Vilanova 0 Vassalo.

XXI TB - PRELIMINAR

Os três mais bem classificados de cada grupo estarão classificados para a próxima fase.

Início: 15/11/2003 Término: 15/05/2005

Diretor: Salvador Mangini Filho

R. Anna Joaquina Benevenuto, 127

18017-381 Sorocaba SP

E-mail: salvador.rosana@dginet.com.br

Grupo 1: Romeu 1 Metry - Romeu 1 Estevão - Romeu 1 Carlos - Romeu 1 Barroso e Irineu 0,5 Metry; **Grupo 2:** Romeu 1 Nelson e Edilson 0,5 Romeu; **Grupo 3:** Alberto 0,5 Romeu - Joaquim 0 Romeu e Elio 1 Alberto; **Grupo 4:** Wagner 0 Angel; **Grupo 5:** Eric 1 Elio - Elio 0,5 Kaupert e Márcio 0 Eric; **Grupo 6:** Zeomax 0,5 Ivo - Pontes 0 Adilson e Jorge 0,5 Morau; **Grupo 7:** Magalhães 0,5 Segalla; **Grupo 8:** Altair Carlos Faria Moreira abandonou com aviso; **Grupo 9:** Carvalho 0 Nelson - Nelson 0 Fernando - Fernando 0,5 Torben e Joaquim 0 Fernando; **Grupo 10:** Paulo 1 Vidal - Paulo 1 Carvalho - Carvalho 0 Vidal e Vidal 1 Coutinho.

Diretor: Élcio Conte Lofredo Mourão

Rua dos Ipês, 281 - Cinco Lagos

26700-000 Mendes RJ

E-mail: mourão@sulrj.com

Grupo 11: Hélcio 0,5 Fernando - Acary 1 Hélcio - Acary 0,5 Zeomax - Zeomax 1 Hélcio - Eduardo 0,5 Aroldo e Eduardo 1

Acary; **Grupo 12:** Ademir 0 Abdias e Marcos 0 Abdias; **Grupo 13:** Bacila 0,5 Gustavo - Gustavo 0,5 Miranda - Gustavo 1 Coutinho - Coutinho 0 Rivair - Coutinho 0 Adolpho - Matheus 1 Coutinho - Aroldo 0,5 Coutinho - Vidal 1 Gustavo - Adolpho 1 Potter - Madureira 0 Adolpho - Matheus 0 Adolpho - Rivair 0,5 Vidal - Adolpho 1 Vidal e Matheus 1 Vidal; **Grupo 14:** Coutinho 0 Ornélio - Coutinho 0 Irajá e José Augusto 1 Coutinho; **Grupo 15:** Coutinho 0 Altamir - Salles 1

Coutinho - Coutinho 0 Goyano - Heráclides 1 Coutinho e Salles 0 Heráclides; **Grupo 16:** Miranda 1 Gad e Miranda 0 Luiz; **Grupo 17:** Encerrado; **Grupo 18:** Pontes 1 Ubirajara - Kaupert 0,5 Lima - Ubirajara 0 Walfredo e Walfredo 0,5 Kaupert; **Grupo 19:** Sem ocorrência no período; **Grupo 20:** Pedro 0 Walfredo - Pedro 1 Antônio Mário e Vassalo 1 Ademir.

Lembrete:

O tempo de reflexão das partidas nos Torneios por E-mail é de 40 dias para 10 lances (art. 12, nova redação). O tempo estará excedido com mais de 40 dias para os 10 primeiros lances; 80 dias, 20 lances; 120 dias, 30 lances; etc (art. 16, nova redação).

No entanto, também não se deve esquecer de que nos Torneios Postais, o ritmo é de 20 dias para 10 lances e que, em ambos os sistemas, há a exigência de dois excessos de tempo para a perda da partida.

Associado:

Caso você tenha acesso à Internet, não deixe de visitar a Home-page do CXEB e, em especial, o Fórum, com o propósito de manter-se sempre atualizado nas notícias no Clube.

Home-page: <http://www.cxeb.org.br>

TORNEIO SEM COMPUTADOR

O Torneio Sem Computador agora se tornou permanente. Os grupos, de 11 jogadores, quando completadas as inscrições, iniciam-se de imediato. As inscrições deve ser solicitadas ao CXEB - Escritório.

**CEXEBAÑOS:
NÃO DEIXE LANCES SEM RESPOSTA.**

<< CAMPEONATOS ESTADUAIS >>

Diretor da Divisão:

Paulo Afonso Borba Rolim

Rua Prof. Pedro Viriato Parigot de Sousa, 2511-Ap. 171 A

81200-100 Curitiba PR

E-mail: pabrolim@yahoo.com.br

VIII CEI MG FINAL

Início: 10/11/2004

Término: 10/05/2006

Diretor: Luís Molist Vilanova

Rua Cardoso de Almeida, 854 - Ap. 111

05013-001 São Paulo SP

E-mail: luisvilanova@terra.com.br

Márcio 0 Dorgival e Dorgival 0,5 Marco Antônio

VIII CEI RJ FINAL

Diretor: Luís Molist Vilanova

Rua Cardoso de Almeida, 854 - Ap. 111

05013-001 São Paulo SP

E-mail: luisvilanova@terra.com.br

Elmar Lofredo Mourão abandonou sem aviso. Jorge Moraes Costa abandonou com aviso. Alberto 0,5 Elcio - Elcio 0,5 Eduardo - Cavalcanti 0 Elcio e Tórtora 0,5 Eduardo

VIII CEI RS FINAL

Diretor: Luís Molist Vilanova

Rua Cardoso de Almeida, 854 - Ap. 111

05013-001 São Paulo SP

E-mail: luisvilanova@terra.com.br

José Augusto 0 Ornêlio e Ornêlio 1 Rogério - Alcindo 0,5 Rogério - Vicente Júnior 0 Ornêlio - José Augusto 1 Alcindo - Ornêlio 0,5 Alcindo e Paulo Roberto 1 Ornêlio.

VIII CEI SP FINAL

Início: 1/11/2004

Término: 1/5/2006

Diretor: Paulo Afonso Borba Rolim

R. Prof. Pedro Viriato Parigot de Sousa, 2511/171 A

81200-100 Curitiba PR

E-mail: pabrolim@yahoo.com.br

Cardoso 1 Oswaldo - Sérgio 1 Oswaldo e Edmir 1 Oswaldo -

<<< TORNEIOS ESPECIAIS >>>

Diretor Divisão:

Bianor de Oliveira Neves

Rua Ibituruna, 89 - Bloco 1 - Ap. 1208 - Rio de Janeiro - RJ - 20271-021

E-mail: boneves@ig.com.br

VII CAMPEONATO BRASILEIRO DE VETERANOS - FINAL

Início: 18/08/2003

Término: 18/02/2005

Diretor: Roberto Silva Lima

Rua Francisco Rocha 1345 - Ap. 101

80730-390 Curitiba PR

E-mail: rsilvalima@hotmail.com

VII VETERANOS	Cls	1	2	3	4	5	6	7	8	9	10	11	12	Pts
César Roberto Silva Reis	1	1	1	0,5	1	1	0,5	1	1	1	1	1	1	10,0
Paulo Cezar Oliveira Tórtora	2	0	0,5	1	1	1	1	1	1	1	1	1	1	9,5
Abdias Neves de Melo Filho	3	0	0,5	1	0,5	1	1	1	1	1	1	1	1	9,0
Edmundo Zuchowski Filho	4	0,5	0	0	1	1	1	0	1	1	1	1	1	7,5
Alvaro de Faria Machado	5	0	0	0,5	0	0,5	1	1	1	1	1	1	1	7,0
Roberto Bentes Monteiro	6	0,5	0	0	0	0,5	1	1	0,5	1	0	1	1	5,5
José Raimundo P. Gomes	7	0	0	0	1	0	0	0,5	0	0	1	1	1	3,5
Luigi A. P. Vercesi	8	0	0	0	0	0	0	0,5	0	1	1	1	1	3,5
José Gilberto Meireles	9	0	0	0	0	0	0,5	1	0	1	0	1	1	3,5
Ivan Marques da Silva	10	0	0	0	0	0	0	1	0	0	1	0	1	2,0
José Severino Magalhães	11	0	0	0	0	0	1	0	0	0	1	0	0	2,0
Antônio Varallo	12	0	0	0	0	0	0	0	0	0	0	0	0	0,0

**VIII CAMPEONATO BRASILEIRO
DE VETERANOS - FINAL**

Início: 18/08/2003

Término: 18/02/2005

Diretor: Roberto Silva Lima
Rua Francisco Rocha 1345 - Ap. 101
80730-390 Curitiba PR
E-mail: rsilvalima@hotmail.com

VIII VETERANOS	Cls	1	2	3	4	5	6	7	8	9	10	11	12	Pts
Paulo Alberto Buchele Lino	1	0,5	0,5	1	0,5	1	1	1	1	0,5	1	-	-	8,0
Jorge de Sá Cavalcanti	2	0,5	0	0,5	0,5	1	0,5	1	1	1	1	-	-	7,0
Telmo Sebastião Bueno	3	0,5	1	0,5	0,5	0,5	1	0	1	1	1	-	-	7,0
Paulo Cezar de O. Tórtora	4	0	0,5	0,5	0,5	0,5	1	1	0,5	1	1	-	-	6,5
Dorgival Olavo Guedes Jr	5	0,5	0,5	0,5	0,5	1	0	0,5	1	0	1	-	-	5,5
Edmundo Zuchowski Filho	6	0	0	0,5	0,5	0	1	1	0	1	1	-	-	5,0
Aroldo Teixeira de Almeida	7	0	0,5	0	0	1	0	0,5	1	1	1	-	-	5,0
Álvaro de Faria Machado	8	0	0	1	0	0,5	0	0,5	0	1	1	-	-	4,0
Ivo Iahn	9	0	0	0	0,5	0	1	0	1	0,5	1	-	-	4,0
Vanildo João Kaupert	10	0,5	0	0	0	1	0	0	0	0,5	1	-	-	3,0
Ivan Marques da Silva	11	0	0	0	0	0	0	0	0	0	-	-	-	0,0
Francisco Sorroche	12	-	-	-	-	-	-	-	-	-	-	-	-	I.C

**IX CAMPEONATO BRASILEIRO
DE VETERANOS - FINAL**

Início: 18/08/2003

Término: 18/02/2005

Diretor: Roberto Silva Lima
Rua Francisco Rocha 1345 - Ap. 101
80730-390 Curitiba PR
E-mail: rsilvalima@hotmail.com

Encerrado. Campeão: Luís Almiron

IX VETERANOS	Cls	1	2	3	4	5	6	7	8	9	10	11	Pts
Luís Almiron	1	0	1	1	1	1	1	1	1	1	1	-	8,0
Paulo Cezar O. Tórtora	2	1	0	0,5	1	1	1	0,5	1	1	1	-	7,0
Juarez Leal de Souza	3	0	1	0,5	0,5	1	1	1	1	1	1	-	7,0
Zélio Bernardino	4	0	0,5	0,5	1	1	1	0	1	1	1	-	6,0
Álvaro Faria Machado Filho	5	0	0	0,5	0	0	0,5	1	1	1	1	-	4,0
Jorge de Sá Cavalcanti	6	0	0	0	0	1	0,5	0,5	1	1	1	-	4,0
André Lopes Netto	7	0	0	0	0	0,5	0,5	0,5	0,5	1	1	-	3,0
Acary Barbosa	8	0	0,5	0	1	0	0,5	0,5	0	0	1	-	2,5
Élio Berdaky	9	0	0	0	0	0	0	0,5	1	1	1	-	2,5
Fernando Martinho	10	0	0	0	0	0	0	0	1	0	-	-	1,0
Walfrido Moreira Carvalho Jr	11	-	-	-	-	-	-	-	-	-	-	-	I.C

**X / XI CAMPEONATO BRASILEIRO
DE VETERANOS - PRELIMINAR
(Vide Informe da DGT -
RBXP 118/119. Jul/Set.2003)**

Início: 10/04/2003

Término: 10/10/2004

Os três mais bem classificados de cada grupo estarão automaticamente classificados para a próxima fase.

GRUPOS 1 a 5

Diretor: Rafael Antônio Chedid
Rua Libório Rodrigues, 491
95200-000 Vacaria RS
E-mail: rchedid@m2net.com.br

Sem relatório no período.

Diretor: José Façanha Mamede
Praia de Botafogo, 198 - Apt. 302
22250-040 Rio de Janeiro RJ
E-mail: jfmamede@globo.com

Grupos encerrados.

<<< TORNEIOS DE CLASSIFICAÇÃO >>>

Diretor da Divisão:

Jaime Luiz Henkes

Caixa Postal 59 - Maravilha - SC - 89874-000

E-mail: jaimehenkes@mhnet.com.br

Torneios de Classificação - É permitida a participação simultânea em até três grupos, desde que as inscrições sejam solicitadas dentro do prazo de seis meses, contados a partir do início do primeiro grupo. Após esse prazo, o associado precisará definir a sua categoria no(s) grupo(s) em andamento, antes de solicitar novas inscrições. Se a inscrição se baseia em um direito adquirido recentemente, recomenda-se anexar cópia da Ficha de Habilitação (XEB - 55) ao pedido.

CATEGORIA SUPERIOR - TC/S

Grupos 57 a 61

Diretor: Fausto Monteiro Mesquita Jr

Caixa Postal 1 1 0 9 7

80440-970 Curitiba PR

E-mail: mesquita.jr@sulbbs.com

Grupo 59: Encerrado. Campeão: Edmir Barbosa Fernandes.

TC / SUPERIOR - Gr 59	Cls	1	2	3	4	5	6	7	8	9	10	11	Pts
Edmir Barbosa Fernandes	1		1	0,5	1	1	1	1	1	1	1	-	8,5
Abdias Neves de Melo Filho	2	0		1	1	1	0,5	1	1	1	1	-	7,5
Jorge de Sá Cavalcanti	3	0,5	0		0,5	1	1	0,5	1	1	1	-	6,5
Aroldo Teixeira de Almeida	4	0	0	0,5		1	0,5	1	1	1	1	-	6,0
Valdivino Carlos Friaça	5	0	0	0	0		1	0,5	1	1	1	-	4,5
Pedro Ribeiro Nascimento	6	0	0,5	0	0,5	0		1	0	1	1	-	4,0
Everaldo Alves Lira	7	0	0	0,5	0	0,5	0		0,5	0,5	1	-	3,0
Alaor Franco Martins	8	0	0	0	0	0	0	0,5		0	1	-	1,5
Ivanir José Zanatta	9	0	0	0	0	0	0	0,5	0		1	-	1,5
Carlos José Trelha Santos	10	0	0	0	0	0	0	0	0	0		-	0,0
Rodrigo Veloso Fagnoli	11	-	-	-	-	-	-	-	-	-	-		I.C

CATEGORIA ESPECIAL - TC/E

Grupos 271 a 280

Diretor: João Baptista de Carvalho

Rua São Braz, 370 - Ap. 603 - Bloco 1

20770-150 Rio de Janeiro RJ

E-mail: carvalhoj1496@globom.com

Grupo 273: Término: 15/4/2005. Bello Vieira 1 Pedro D'Arc. Pedro D'arc Rocha dos Santos abandonou (art.23); **Grupo 274:** Término: 8/1/2006. Donizete 1 Szwec - Donizete 1 Coutinho - Donizete 1 Agenor - Donizete 1 Caraver - Agenor 1 Szwec - Ivo 1 Agenor - Ivo 1 Roosevelt - Ivo 1 Szwec - Ivo 0,5 Donizete e Celso Dias 1 Ivo.

CATEGORIA ABERTA - TC/A

Quem cumprir as exigências do Regulamento de Jogos será promovido à Categoria Especial. Os demais permanecerão na Categoria Aberta.

Diretor: Ailton José de Faria

Rua Belarmino de Mendonça, 50 - Ap. 20

85851-100 Foz do Iguaçu PR

E-mail: faria@foz.net

Grupo 1: Encerrado. Classificados: Paulo Alberto Buchele Lino e Márcio Tosta Gonçalves

TC/A-Grupo 1	Ci	1	2	3	4	5	6	7	PTS
Paulo Alberto B. Lino	1	1	1	1	1	1	1	1	6,0
Márcio Tosta Gonçalves	2	0	0,5	1	1	1	1	1	4,5
Mário Alexandre Normando	3	0	0,5	0,5	1	1	1	1	4,0
Adilson Martins Coelho	4	0	0	0,5	1	1	1	1	3,5
Marcos Ramos	5	0	0	0	0	1	1	1	2,0
Silvio Sá de Melo	6	0	0	0	0	0	0	0	0,0
Vicente de Paulo M. Diniz	7	0	0	0	0	0	0	0	0,0

Grupo 3: Encerrado. Classificados: Angel Portal e Jaddus Murillo Rodrigues Manga.

TC/A - Grupo 3	Ci	1	2	3	4	5	6	7	PTS
Angel Portal	1	1	1	1	1	1	1	1	6,0
Jaddus Murillo R. Manga	2	0	1	1	1	1	1	1	5,0
Jandir G. Madureira	3	0	0	1	1	1	1	1	4,0
Vicente P. Mendes Diniz	4	0	0	0	0	0	0	0	0,0

Aurimar Marcelo da Silva	5	0	0	0	0	0	0	0	0,0
Ricardo de Biasi Ribeiro	6	0	0	0	0	0	0	0	0,0
Deyvison Jonh P. Santos	7	0	0	0	0	0	0	0	0,0

Grupo 4: Encerrado. Classificado: Joaquim Virgolino Silva Filho.

TC / A - Grupo 4	Ci	1	2	3	4	5	6	7	PTS
Joaquim V. Silva Filho	1	1	1	1	1	1	1	1	5,0
Jorge Luiz M. Tourinho	2	0	0,5	1	1	1	1	1	3,5
Adilson Martins Coelho	3	0	0,5	1	1	1	1	1	3,5
Ricardo de Biasi Ribeiro	4	0	0	0	1	1	1	1	2,0
Silvio Sá de Melo	5	0	0	0	0	0	0	0	0,0
Luiz Barbosa Sineiro	6	0	0	0	0	0	0	0	0,0
José Augusto Souza Filho	7	-	-	-	-	-	-	-	I.C

<<< TORNEIOS TEMÁTICOS >>>

Diretor de Divisão: Valdir Tavares Dourado
Caixa Postal 05 - Frederico Westphalen - RS - 98400-000
E-mail: valdirdourado@terra.com.br

SÉRIE T T / D

Diretor: Valdir Tavares Dourado
Caixa Postal 05
98400-000 Frederico Westphalen RS
E-mail: valdirdourado@terra.com.br

TT/D.1 - Grupo 1: Encerrado:

TT/D.1- GRUPO 1	Ci	1	2	3	4	5	6	7	PTS
Elio Berdaky	1	1	0	1	1	1	1	1	5,0
Edmir Barbosa Fernandes	2	1	0	0,5	1	1	1	1	4,5
Antônio Mário B. Lima	3	0	1	1	0	1	1	1	4,0
Everaldo Alves Lira	4	0	0,5	0	0,5	1	1	1	3,0
Edilson Estolano Andrade	5	0	0	0	0,5	1	1	1	2,5
Carlos Alberto Cabrini	6	0	0	0	0	0	1	1	1,0
Aleph Khenna Goyano	7	0	0	0	0	0	0	0	0,0

TT/D.1 - Grupo 2: Roberto 0 Joaquim e Paulo 1 Edilson (art. 33). Encerrado. Campeões: Everaldo Alves Lira e Vidal Silva Júnior.

TT/D.1- GRUPO 2	Ci	1	2	3	4	5	6	7	PTS
Everaldo Alves Lira	1	1	0,5	0,5	1	1	1	1	5,0
Vidal Silva Júnior	2	0	1	0,5	1	1	1	1	4,5
Paulo Amílcar G. Brião	3	0,5	0	1	1	1	1	1	4,5
Joaquim V. Silva Filho	4	0,5	0,5	0	0,5	1	1	1	3,5
Edilson Estolano Andrade	5	0	0	0	0,5	1	1	1	2,5
Roberto Pontes do Ó	6	0	0	0	0	0	1	1	1,0
Antônio Marin Neto	7	0	0	0	0	0	0	0	0,0

TT/D.1 - Grupo 3: Jaddus 0 Antônio - Roberto 0 Walfrido e Walfrido 1 João; **TT/D.2 - Grupo 1:** Encerrado:

TT/D.2- GRUPO 1	Ci	1	2	3	4	5	6	7	PTS
Vidal Silva Júnior	1	1	0	1	1	1	1	1	5,0
Everaldo Alves Lira	2	1	0,5	0,5	0	0,5	1	1	4,0
Edilson Estolano Andrade	3	0	0,5	1	0,5	1	1	1	4,0
Mário Simulite Soares	4	0	1	0	1	0	1	1	3,0
Joaquim V. Silva Filho	5	0	0,5	0,5	0	0,5	1	1	2,5
Carlos Alberto Cabrini	6	0	0	0	1	0,5	1	1	2,5
Roberto Pontes do Ó	7	0	0	0	0	0	0	0	0,0

TT/D.2 - Grupo 2: Encerrado:

TT/D.2- GRUPO 2	Ci	1	2	3	4	5	6	7	PTS
Eduardo Almeida Diniz	1	1	0,5	1	1	1	1	1	4,5
Raimundo R. R. Coelho	2	0,5	0,5	1	1	1	1	1	4,0
Paulo Amílcar G. Brião	3	0	0,5	1	1	1	1	1	3,5
Rivair Gonçalves Miranda	4	0	0	0	1	1	1	1	2,0
Elio Berdaky	5	0	0	0	0	1	1	1	1,0
Antônio Mário B. Lima	6	0	0	0	0	0	0	0	0,0
Aleph Khenna Goyano	7	-	-	-	-	-	-	-	I.C

TT/D.2 - Grupo 3: Walfrido 1 Antônio; **TT/D.3 - Grupo 1:** Encerrado

TT/D.3- GRUPO 1	Ci	1	2	3	4	5	6	7	PTS
Edmir Barbosa Fernandes	1	1	0,5	1	1	1	1	1	5,5
Vidal Silva Júnior	2	0,5	0,5	1	1	1	1	1	5,0
Elio Berdaky	3	0	0,5	1	0,5	1	1	1	4,0
Antônio Mário B. Lima	4	0	0	0	1	1	1	1	3,0
Everaldo Alves Lira	5	0	0	0,5	0	1	0,5	2,0	
Roberto Pontes do Ó	6	0	0	0	0	0	1	1,0	
Dennys Mendes Schade	7	0	0	0	0	0,5	0	0,5	

TT/D.3 – Grupo 2: Angel 0 Cabrini – Peter 1 Angel e Paulo 1 Peter (art. 33). Encerrado. Campeões: Paulo Amílcar Goenez Brião e Peter Jackson Miller Camargo.

TT/D.3-GRUPO 2	Cl	1	2	3	4	5	6	7	PTS
Paulo Amílcar G. Brião	1		1	1	0,5	1	1	1	5,5
Peter Jackson M. Camargo	2	0		1	0,5	1	1	1	4,5
Carlos Caraver	3	0	0		1	0,5	1	1	3,5
Everaldo Alves Lira	4	0,5	0,5	0		0	1	0,5	2,5
Edilson Estolano Andrade	5	0	0	0,5	1		0,5	0,5	2,5
Carlos Alberto Cabrini	6	0	0	0	0	0,5		1	1,5
Angel Portal	7	0	0	0	0,5	0,5	0		1,0

TT/D.4 – Grupo 1: Encerrado.

TT/D.4-GRUPO 1	Cl	1	2	3	4	5	6	7	PTS
Vidal Silva Júnior	1		0,5	0,5	1	1	1	1	5,0
Elio Berdaky	2	0,5		0,5	1	1	1	1	5,0
Emerson Michelin	3	0,5	0,5		0,5	0,5	1	1	4,0
Everaldo Alves Lira	4	0	0	0,5		0,5	1	1	3,0
Edilson Estolano Andrade	5	0	0	0,5	0,5		1	1	3,0
Raimundo Nascimento Félix	6	0	0	0	0	0		1	1,0
Akila Talita N. Goyano	7	0	0	0	0	0	0		0,0

TT/D.4 – Grupo 2: Roberto 0 Carlos – Roberto 0 Paulo - Carlos 1 Jorge - Jorge 1 Edmir (art. 33) - Jorge 1 Roberto (art. 33) e Carlos 0 Jorge (art. 33);

SÉRIE TT/E

Diretor: Valdir Tavares Dourado
Caixa Postal 05
98400-000 Frederico Westphalen RS
E-mail: valdirdourado@terra.com.br

TT/E.1 – Grupo 1: Elio 1 Walfrido; **TT/E.1 – Grupo 2:** Edilson 0 Edmir – Rivair 0,5 Roberto – Jorge 0 Edmir – Donizete 1 Rivair e Donizete 1 Roberto; **TT/E.1 – Grupo 3:** Sérgio 1 Ubirajara – Ubirajara 0 Gonçalves e Gonçalves 0 Ricardo; **TT/E.1 – Grupo 4:** Ubirajara 0 Edmir e Edilson 1 Antônio; **TT/E.2 – Grupo 1:** Torben 1 Emerson – Emerson 1 Roberto – Torben 0 Edmir – Elio 1 Emerson e Emerson 1 Walfrido; **TT/E.2 –**

Grupo 2: Ubirajara 0 Edmir - Donizete 1 Ubirajara e Roberto 0 Donizete; **TT/E.2 – Grupo 3:** Jorge 1 Ubirajara – Edmir 1 Ubirajara e Edmir 1 Fernando; **TT/E.3 – Grupo 1:** Emerson 0 Donizete – Ubirajara 0 Edmir – Elio 1 Roberto – Walfrido 1 Emerson – Walfrido 1 Ubirajara e Elio 0 Walfrido; **TT/E.3 – Grupo 2:** Fernando 1 Angel – Walfrido 0 Elio - Elio 1 Fernando e Elio 1 Torben; **TT/E.3 – Grupo 3:** Ubirajara 0 Edmir e Edmir 1 Edilson; **TT/E.4 – Grupo 1:** Edmir 1 Roberto – Rivair 0 Elio e Elio 1 Roberto; **TT/E.4 – Grupo 2:** Francisco 0 Torben; **TT/F.3 – Grupo 1:** Gonçalves 1 Agenor.

SÉRIE TT/F

Diretor: Valdir Tavares Dourado
Caixa Postal 05
98400-000 Frederico Westphalen RS
E-mail: valdirdourado@terra.com.br

TT/F.1 – Grupo 1: Vidal Silva Júnior, Roberto Gonçalves da Silva, Elio Berdaky, Paulo Alexandre Santiago, Edilson Estolano de Andrade, Rivair Gonçalves Miranda e Roberto Pontes do Ó; **TT/F.2 – Grupo 1:** Donizete Adilson Goyano, Raimundo Roosevelt R. Coelho; Rivair Gonçalves Miranda, Roberto Gonçalves da Silva, Roberto Pontes do Ó, Elio Berdaky e Vidal Silva Júnior; **TT/F.3 – Grupo 1:** Vidal Silva Júnior, Nelson Lopes da Silva, Carlos Alberto Cabrini, Roberto Gonçalves da Silva, Jaddus Murillo Rodrigues Manga, Roberto João Eissler e Agenor Teixeira Leite Andrade; **TT/F.3 – Grupo 2:** Roberto Pontes do Ó, Rivair Gonçalves Miranda, Roberto Gonçalves da Silva, Paulo Alexandre Santiago, Donizete Adilson Goyano, Elio Berdaky e Edmir Barbosa Fernandes; **TT/F.4 – Grupo 1:** Donizete Adilson Goyano, Roberto Gonçalves da Silva, Vidal Silva Júnior, Elio Berdaky, Paulo Ribeiro Ramos, Roberto Pontes do Ó e Jaddus Murillo Rodrigues Manga.

Atenção: O valor da anuidade é de R\$72,00
Conta do CXEB: Banco do Brasil (001)
Agência 3559-9 (USP) - Conta: 5018-0
CNPJ: 73.558.959/0001-10

TESTE A SUA HABILIDADE NO MEIO-JOGO:

A. Livshits e J. Speelman

DIAGRAMA Nº 1
Brancas vencem



DIAGRAMA Nº 2
Empate



DIAGRAMA Nº 3
Brancas vencem

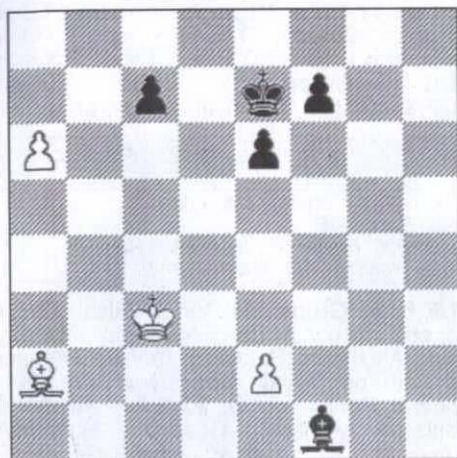

DIAGRAMA Nº 4
Brancas vencem

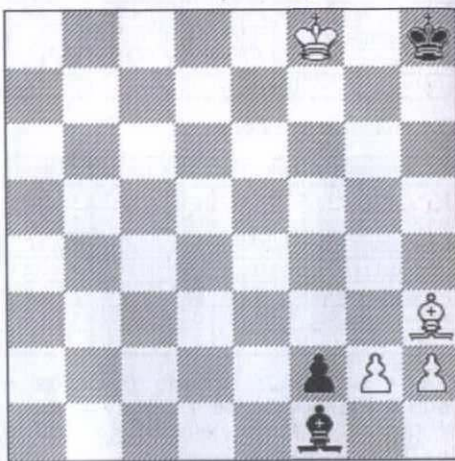
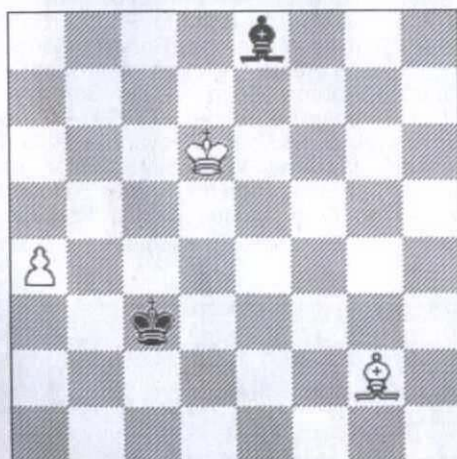